



—
WELKOM
—

Spolmanweg 4 4a
Oud Ootmarsum



MORSKIEFT
DE TWENTSCHE MAKELAAR

www.detwentschemakelaar.nl



KENMERKEN

Woonoppervlakte	517 m ²
Perceeloppervlakte	24815 m ²
Inhoud	1988 m ³
Bouwjaar	1862, herbouwd in 2011
Aantal kamers	12
Aantal slaapkamers	8
Garage	ja
Berging	ja
Soort tuin	tuin rondom
Isolatie	dakisolatie, muurisolatie, vloerisolatie, volledig geïsoleerd
CV-type	Nefit HR/Topline
CV-ketel Bouwjaar	2013
CV eigendom	ja
Warm water	c.v.-ketel
Verwarming	c.v.-ketel, open haard, vloerverwarming gedeeltelijk



Spölmanweg 4 en 4a heeft een definitief energielabel C.



BESCHRIJVING

Erve Spölman

Vanaf de weg is het nauwelijks te zien, maar achter de robuust eiken bomen ligt een zeer bijzonder Twents erf, Erve Spölman. Een werkelijk schitterend en geheel vernieuwde driekaps woonboerderij met twee huizen, paardenstalling, schuren, buitenbak, omheinde weilanden, bos en een fraai aangelegde landschapstuin.

Door de eeuwen heen heeft het erf voornamelijk dienst gedaan als een klassiek Twentse boerderij. Na verloop van tijd werden de agrarische werkzaamheden gestaakt en raakte het erf en boerderij in verval. In 2011 werd het geheel door de toenmalig eigenaar volledig geïsoleerd en vakkundig vernieuwd. Zo herrees Erve Spölman in volle glorie.

Bij de verbouw zijn kosten noch moeite gespaard om het tot in de puntjes te perfectioneren. Alleen de beste en mooiste materialen zijn gebruikt. Er zijn veel bijzondere objecten maar zo bijzonder als deze is een zeldzaamheid.

Naast uitstekend wonen is er hier veel mogelijk. Door de combinatie van twee woonhuizen is dit object bijzonder geschikt voor meerdere of grote gezinnen, Bed & Breakfast, zorg, trainingen, levensloopbestendig wonen etc. Het biedt vele ruimte en mogelijkheden.

Dit fraaie object is gelegen midden in het Nationaal Landschap Noord Oost Twente nabij het Springendal met heuvels, weilanden, meertjes, heide en historische boerderijtjes. Niet voor niets luidt de bijnaam van dit stukje Twente 'de tuin van Nederland'. Het typische Twentse coulisselandschap is hier alom aanwezig. Zowel vanuit het huis als buiten op het erf, tuin en weilanden; de prachtige vergezichten zijn hier adembenemend. De gezellige drukte is op te zoeken in het naburige Ootmarsum op slechts 3 km afstand. Een pittoresk stadje met vele galerieën, musea, winkels, terrasjes en gezellige horeca gelegenheden.



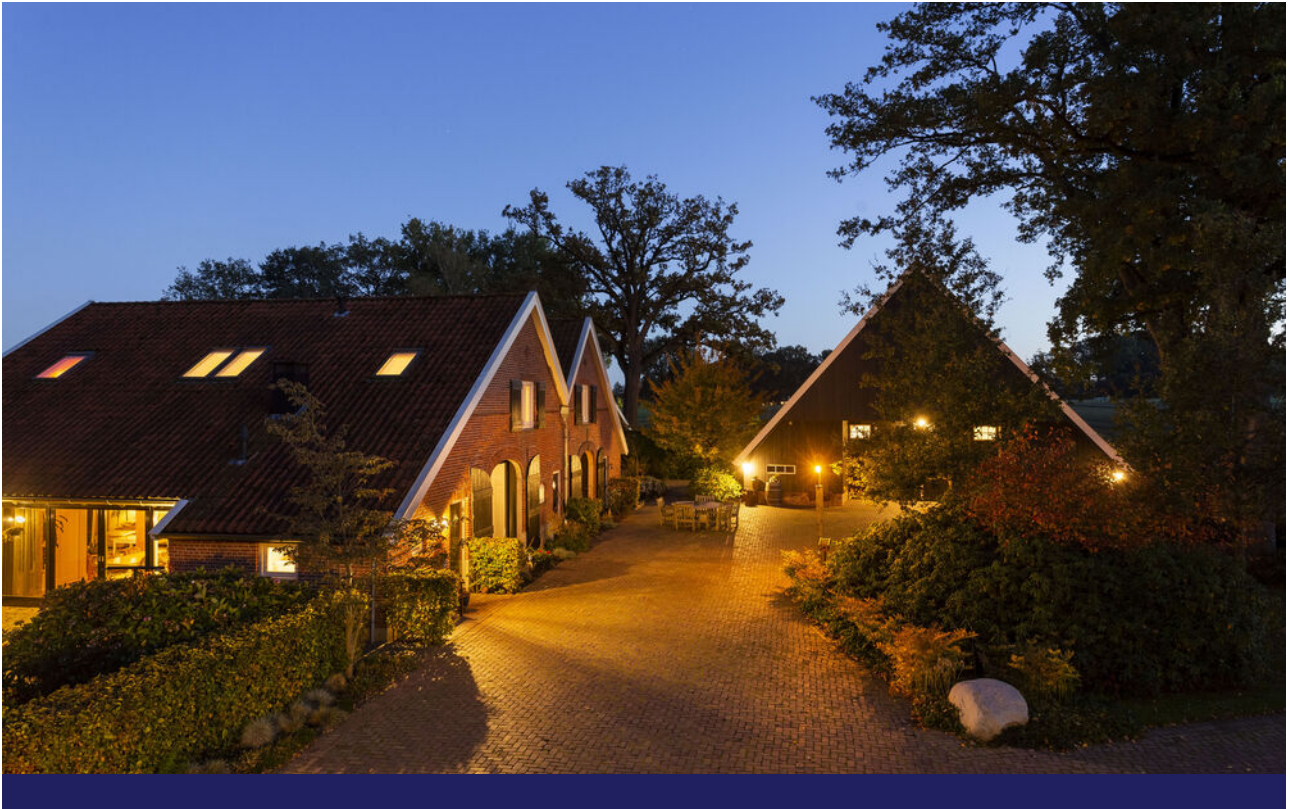









Indeling begane grond Spölmanweg 4

- entree met centrale hal, veel lichtinval, toilet voorzien van wandcloset en urinoir
- voorraadkelder van ca. 12 m²
- garderobe met vaste kast en doorgang naar berging met aansluitingen voor witgoed
- toegang naar het voorste gedeelte van de boerderij met een multifunctionele ruimte met bar. Het is mogelijk om op deze plek een slaap,- en badkamer op de begane grond te realiseren.
- vanuit de centrale hal is er toegang naar de ruime woonkeuken met luxe inbouwapparatuur, zandstenen schouw met open haard en antieke haardplaat en grote schuifpui naar het terras
- aansluitend de woonkamer met open haard, vaste kasten en een vaste trap naar eerste verdieping met atelier/kantoorruimte/slaapkamer en grote lichtstraat



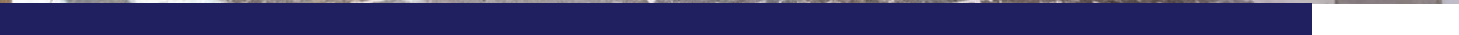







Het voorste gedeelte van de woonboerderij beschikt over een multifunctionele ruimte met een gezellige bar.

Het is mogelijk om van deze ruimte een slaap,- en badkamer te maken waardoor het huis levensloopbestendig wordt.





Indeling 1e verdieping Spölmanweg 4

- te bereiken via zeer fraaie bordestrap (oud eiken) met smeedijzeren trapleuning
- ruime overloop met ingebouwde boekenkast en vaste kasten
- riante ouder slaapkamer met inloopkast, aansluitend eigen stijlvolle badkamer voorzien van vloerverwarming, inloopdouche, zwevend toilet, wastafel en Velux dakraam
- twee slaapkamers waarvan één met vaste kastenwand en gasten badkamer met vloerverwarming, ligbad, inloopdouche, zwevend toilet en wastafel

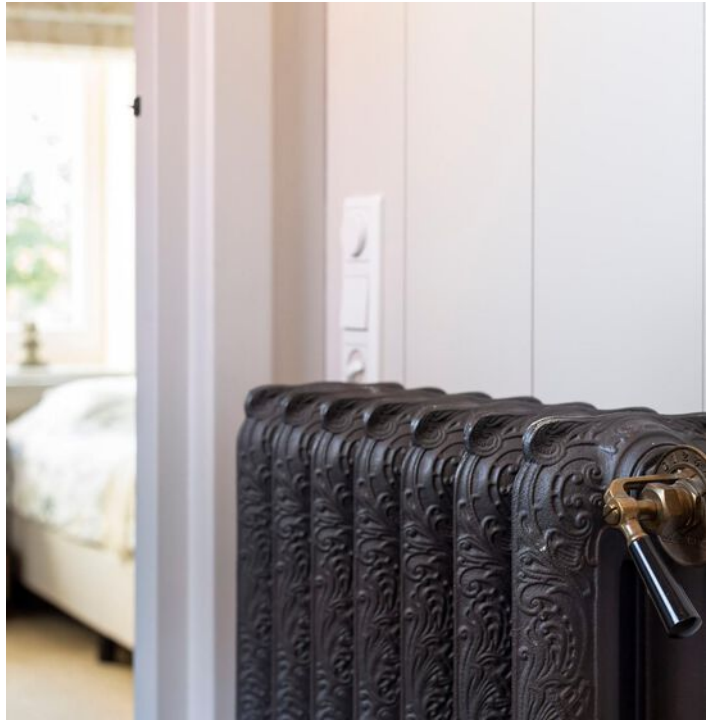







Multifunctionele ruimte

Via een vaste trap vanuit de woonkamer is op de eerste verdieping een atelier/kantoorruimte/slaapkamer te bereiken. Deze multifunctionele ruimte beschikt over een grote lichtstraat.



Indeling begane grond Spölmanweg 4a

- entree met garderobe en toilet
- ruime en lichte woonkeuken met antieke frans eiken vloerdelen, grote glazen pui, eiken gebinten en luxe inbouwapparatuur
- eethoek met open haard en schuifdeuren naar terras, woonkamer en kantoor cq. slaap/speelkamer
- berging/bijkeuken met inbouwkasten en aansluitingen voor witgoed
- mogelijkheid voor het realiseren van een badkamer op de begane grond, waardoor deze woning ook levensloopbestendig kan worden gemaakt







Indeling 1e verdieping Spölmanweg 4a

- via fraaie bordestrap te bereiken ruime overloop met vide, glazen balustrade en twee Velux dakramen met regensensor
- separaat toilet en badkamer voorzien van vloerverwarming, inloopdouche, zwevend toilet en wastafel
- drie slaapkamers waarvan één met ingebouwde bedstee. De ouder slaapkamer is voorzien van een inloopkast en eigen badkamer met vloerverwarming, vrijstaand ligbad, inloopdouche en dubbele wastafel



















Bijgebouwen

- Schuur/paardenstal v.v. spouw- en dakisolatie, met vijf extra grote boxen, wasplaats, toilet, zadelkamer en hooizolder
- Rijbak van 20 bij 40 meter, v.v. drainage en verlichting
- Kapschuur met berging en opslag van ca. 8 bij 19 meter
- Schuur met opslag van ca. 12 bij 14 meter, geheel geïsoleerd en geschikt voor meerdere doeleinden. Voor deze schuur is een vergunning afgegeven voor het realiseren van vier boederijkamers
- Kippenhok











Prachtige details





BIJZONDERHEDEN

- Zeer fraaie Twentsche driekaps boerderij met passende bijgebouwen
- Geschikt voor meerdere gezinnen
- Werkelijk uniek in zijn soort
- Volledig geïsoleerd en eenvoudig energieneutraal te maken, offertes zijn aanwezig
- Gelegen midden in Nationaal Landschap Noord Oost Twente
- Zeer hoogwaardige afwerking en materiaalkeuze
- Object biedt volop ruimte en mogelijkheden, vraag ons naar de mogelijkheden
- Landelijk gelegen maar beslist niet afgelegen
- Fraai aangelegde landschapstuin met oude laagstam fruitbomen
- Mogelijkheid tot het realiseren van een slaap,- en badkamer op de begane grond
- Centraal stofzuigsysteem in beide woningen aanwezig
- Gezamenlijke waterontharder
- Goede internet/glasvezelverbinding aanwezig
- Inruil eigen huis bespreekbaar
- Bij koop is een waarborgsom/bankgarantie van 10% van de koopsom vereist!

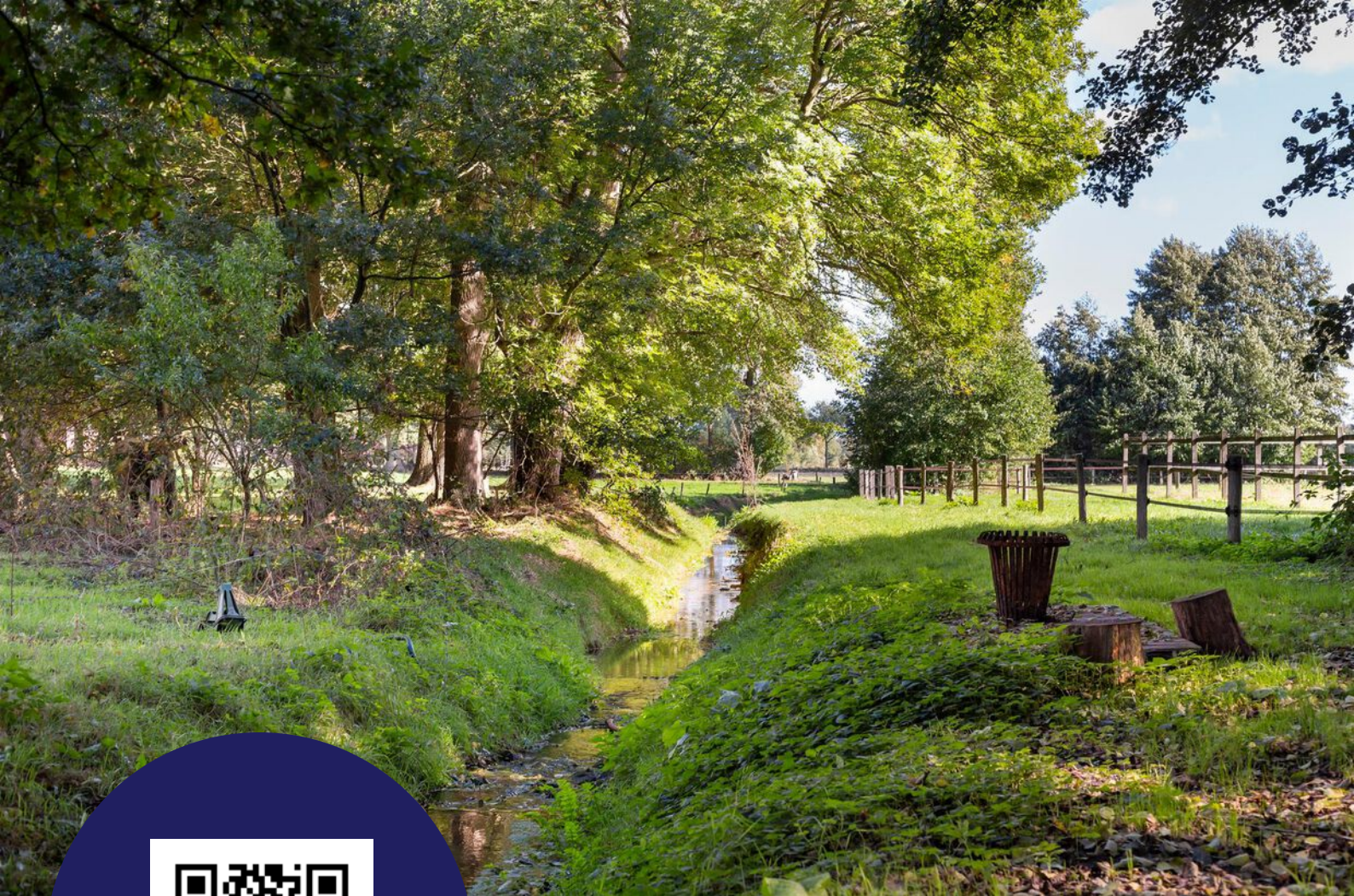

Dat kan, scan dan hier de QR-code!

Alvast een kijkje nemen in deze prachtige woonboerderij?

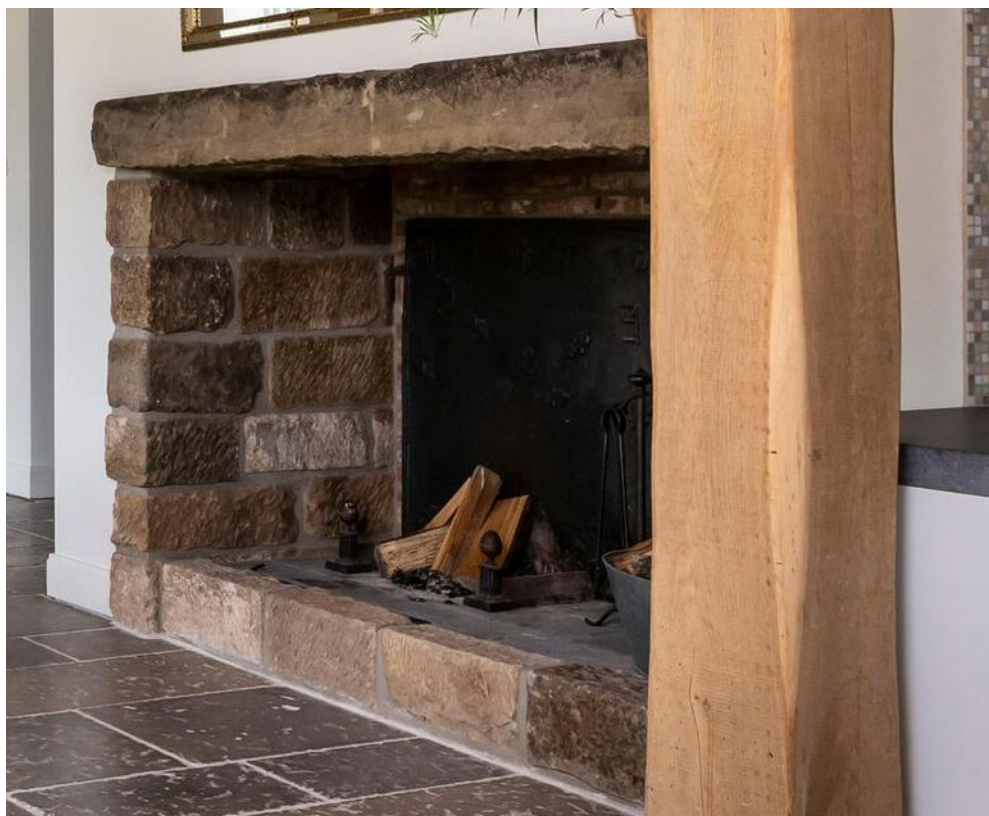

Begane grond



Begane grond, Spölmanweg 4 + 4A te Oud Ootmarsum
De plattegronden zijn geschikt voor promotionele doeleinden.
Er kunnen geen rechten aan ontleend worden. © Topr.nl

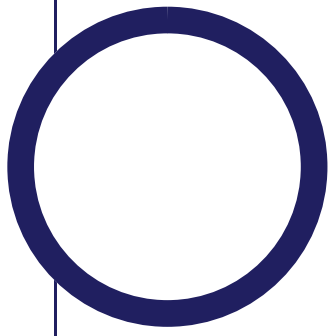

Begane grond in 3D

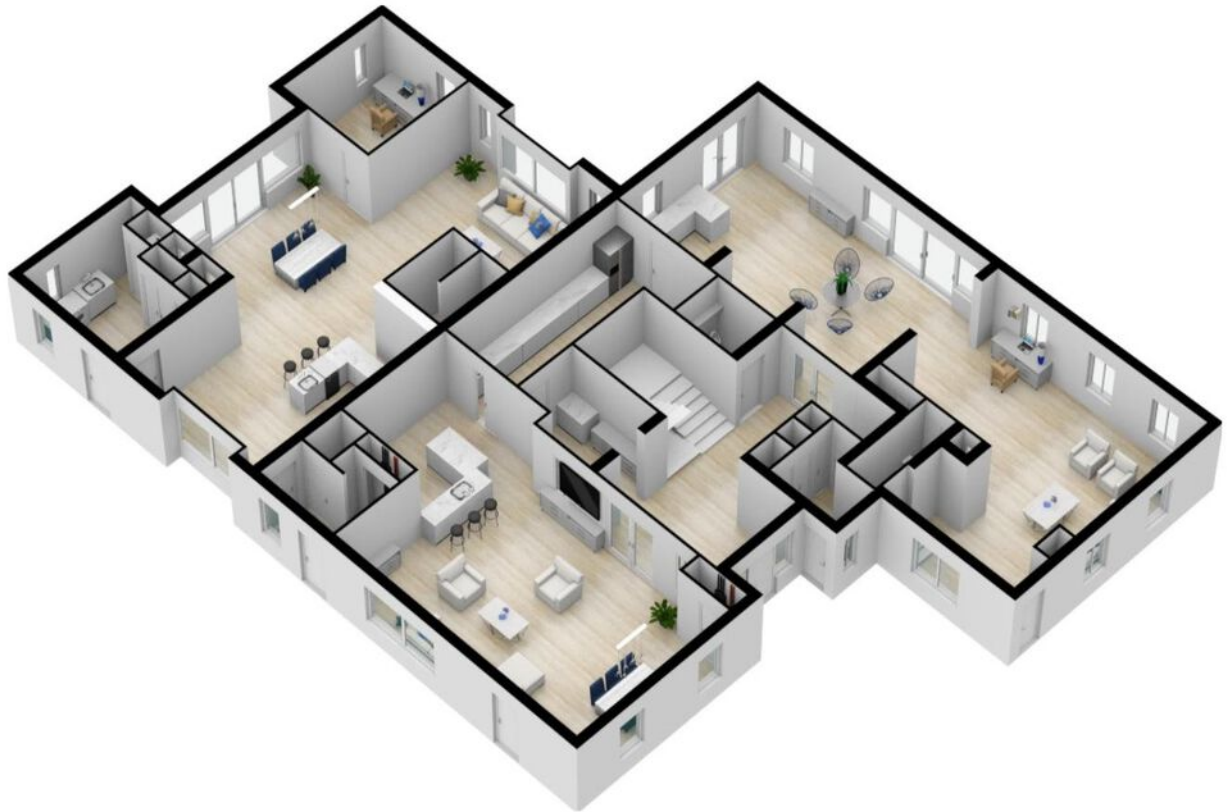

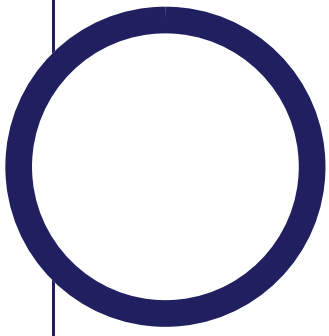

Plattegrond eerste verdieping



1e Verdieping, Spölmanweg 4 + 4A te Oud Ootmarsum
De plattegronden zijn geschikt voor promotionele doeleinden.
Er kunnen geen rechten aan ontleend worden. © Topr.nl

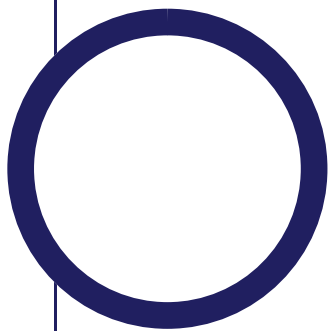

Eerste verdieping in 3D

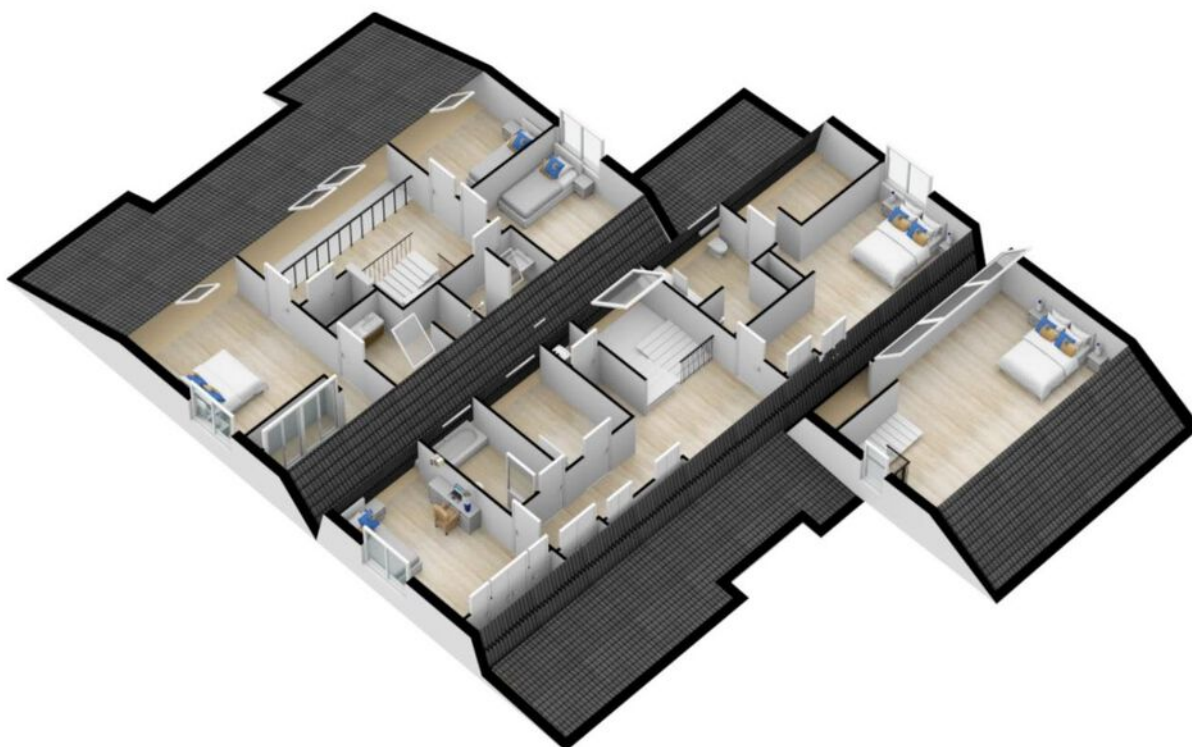

1e Verdieping, Spölmanweg 4 + 4A te Oud Ootmarsum
De plattegronden zijn geschikt voor promotionele doeleinden.
Er kunnen geen rechten aan ontleend worden. © Topr.nl

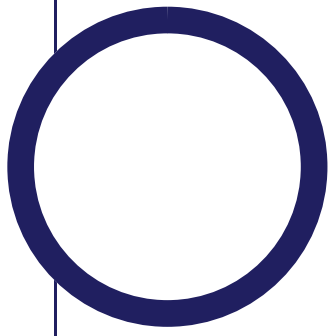

Plattegrond kelder

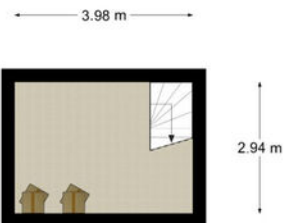

Kelder, Spölmanweg 4 + 4A te Oud Ootmarsum
De plattegronden zijn geschikt voor promotionele doeleinden.
Er kunnen geen rechten aan ontleend worden. © Topr.nl

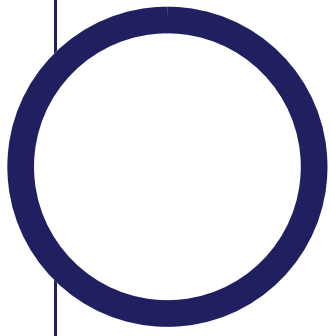

Kelder in 3D



Kelder, Spölmanweg 4 + 4A te Oud Ootmarsum
De plattegronden zijn geschikt voor promotionele doeleinden.
Er kunnen geen rechten aan ontleend worden. © Topr.nl

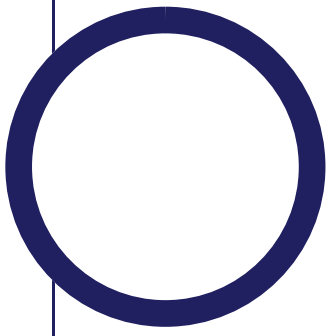

Plattegrond stal

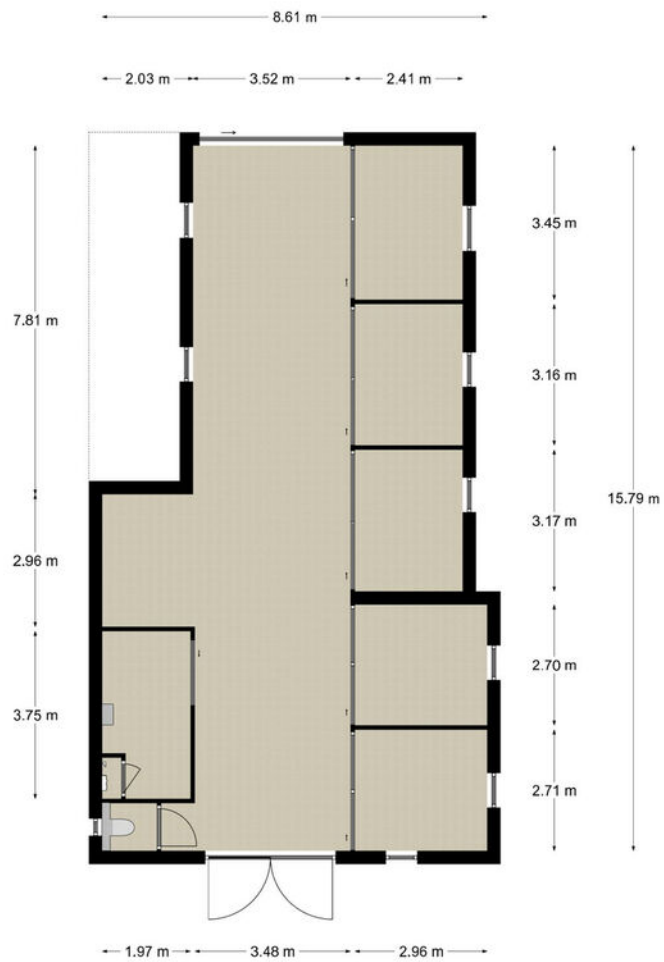

Begane grond, Spölmanweg 4 + 4A te Oud Ootmarsum
De plattegronden zijn geschikt voor promotionele doeleinden.
Er kunnen geen rechten aan ontleend worden. © Topr.nl

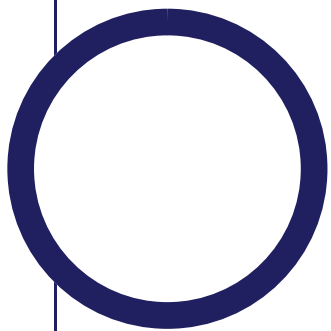

Stal in 3D

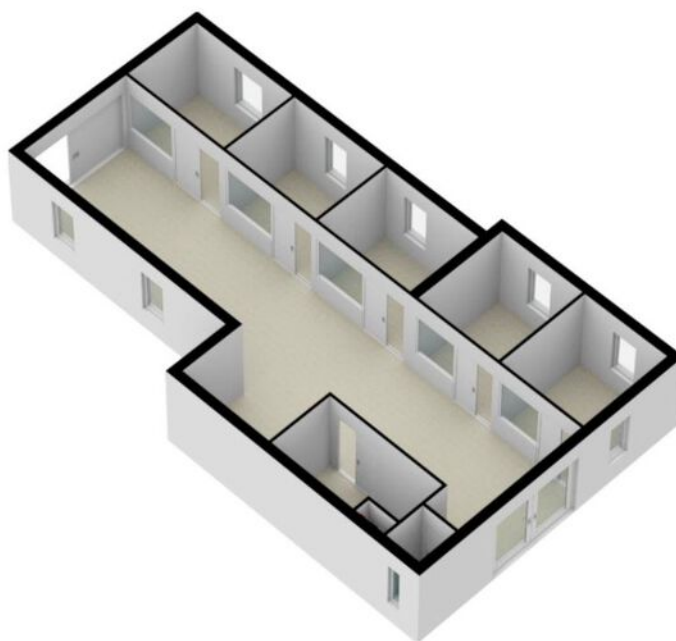

Begane grond, Spölmanweg 4 + 4A te Oud Ootmarsum
De plattegronden zijn geschikt voor promotionele doeleinden.
Er kunnen geen rechten aan ontleend worden. © Topr.nl

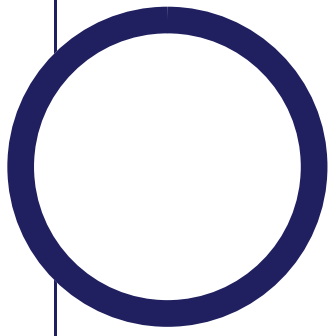

Plattegrond kippenhok

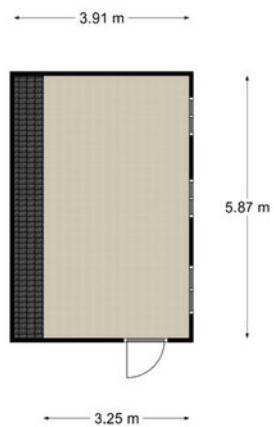

Begane grond, Spölmanweg 4 + 4A te Oud Ootmarsum
De plattegronden zijn geschikt voor promotionele doeleinden.
Er kunnen geen rechten aan ontleend worden. © Topr.nl

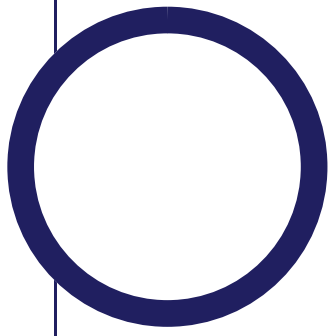

Kippenhok in 3D



Begane grond, Spölmanweg 4 + 4A te Oud Ootmarsum
De plattegronden zijn geschikt voor promotionele doeleinden.
Er kunnen geen rechten aan ontleend worden. © Topr.nl

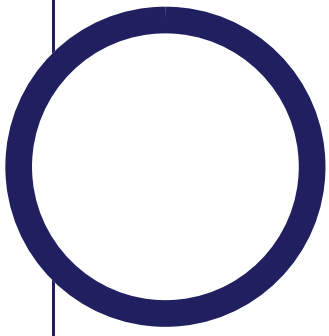

Plattegrond overkapping

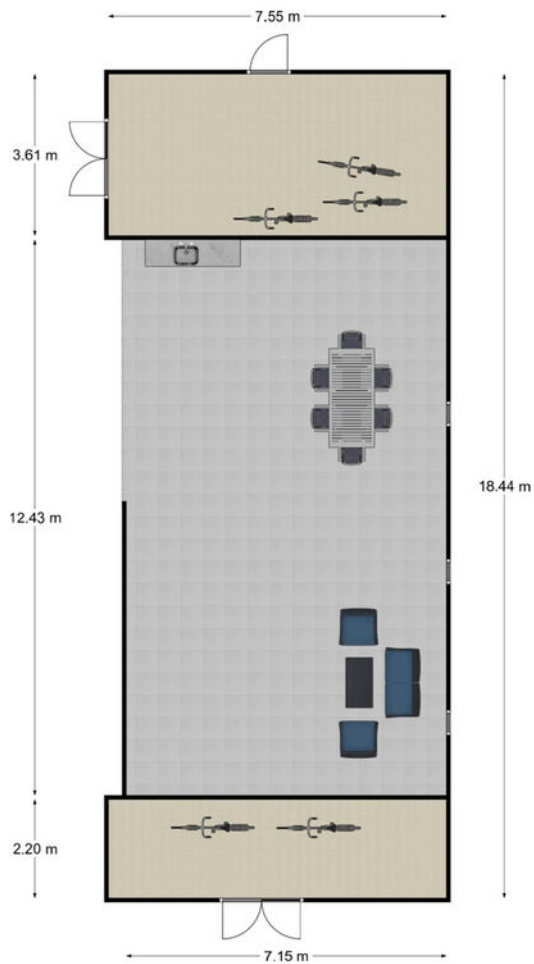

Begane grond, Spölmanweg 4 + 4A te Oud Ootmarsum
De plattegronden zijn geschikt voor promotionele doeleinden.
Er kunnen geen rechten aan ontleend worden. © Topr.nl

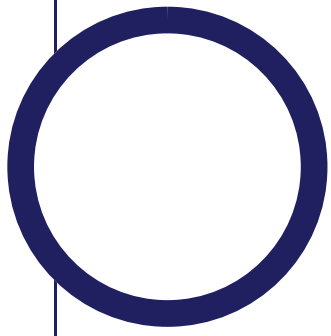

Overkapping in 3D

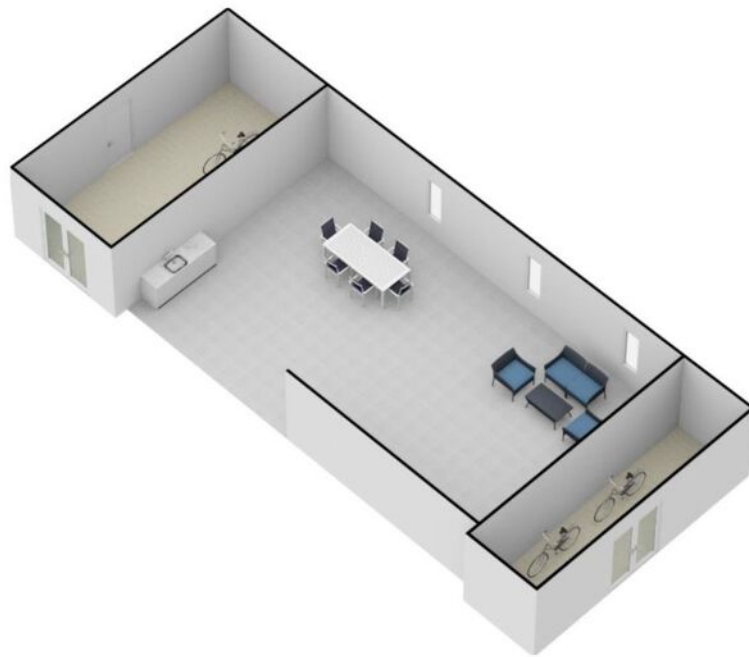

Begane grond, Spölmanweg 4 + 4A te Oud Ootmarsum
De plattegronden zijn geschikt voor promotionele doeleinden.
Er kunnen geen rechten aan ontleend worden. © Topr.nl

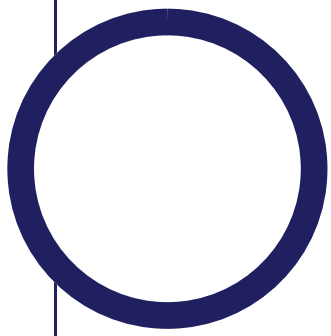

Plattegrond vliering

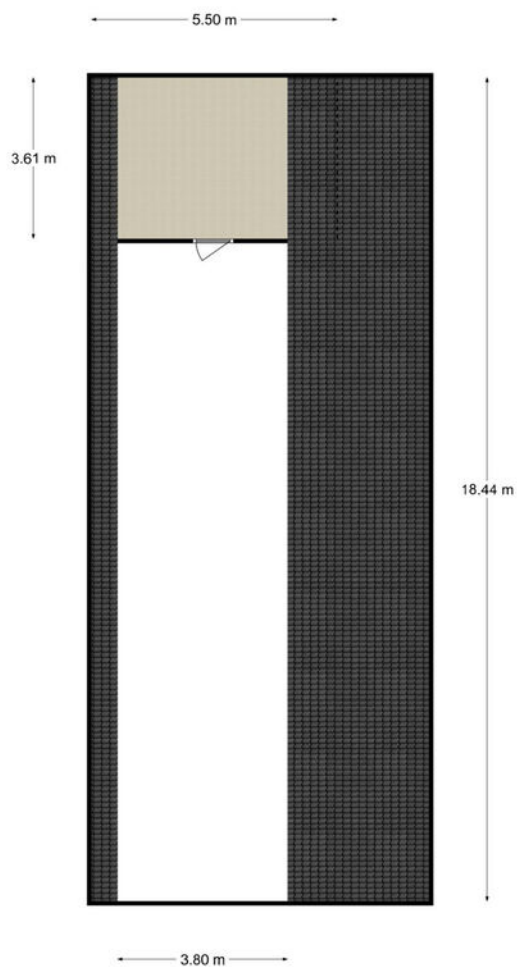

Vliering, Spölmánweg 4 + 4A te Oud Ootmarsum
De plattegronden zijn geschikt voor promotionele doeleinden.
Er kunnen geen rechten aan ontleend worden. © Topr.nl

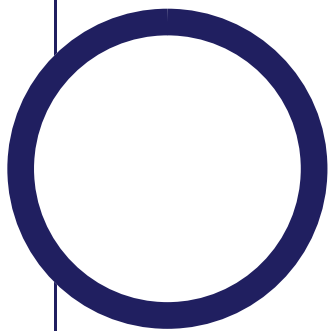

Vliering in 3D



Vliering, Spölmánweg 4 + 4A te Oud Ootmarsum
De plattegronden zijn geschikt voor promotionele doeleinden.
Er kunnen geen rechten aan ontleend worden. © Topr.nl

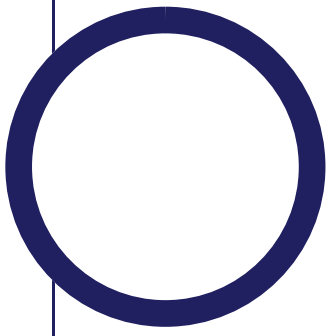

Plattegrond kapschuur

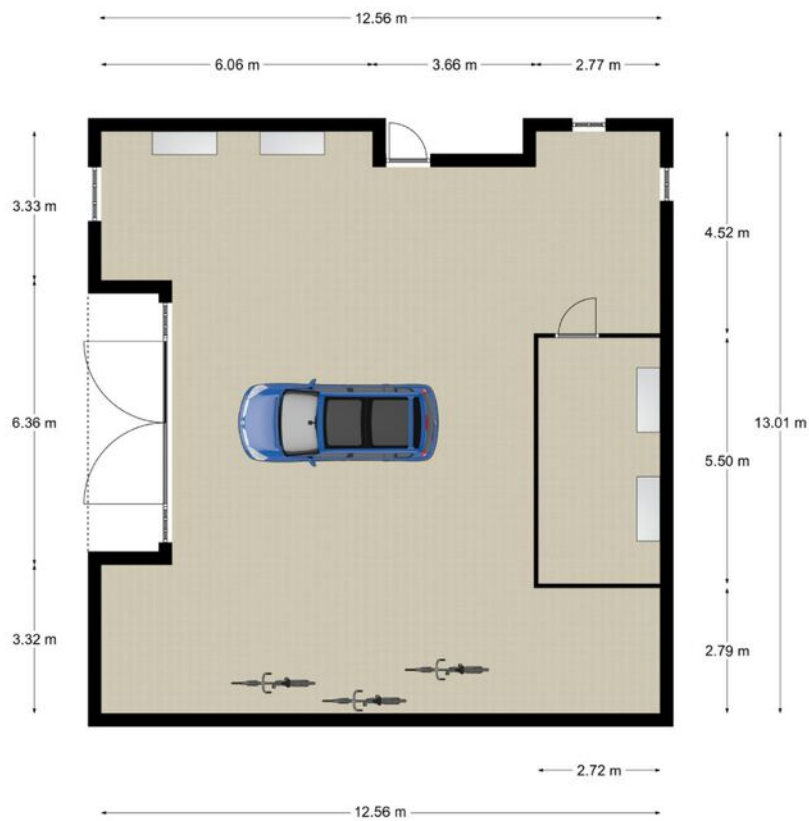

Begane grond, Spölmanweg 4 + 4A te Oud Ootmarsum
De plattegronden zijn geschikt voor promotionele doeleinden.
Er kunnen geen rechten aan ontleend worden. © Topr.nl

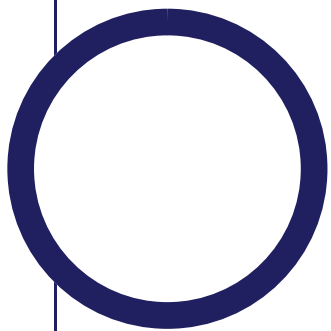

Kapschuur in 3D



Begane grond, Spólmanweg 4 + 4A te Oud Ootmarsum
De plattegronden zijn geschikt voor promotionele doeleinden.
Er kunnen geen rechten aan ontleend worden. © Topr.nl

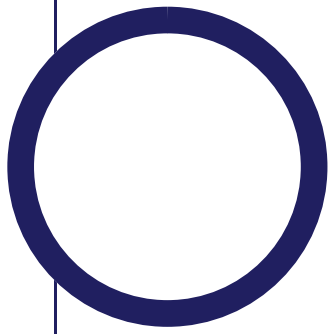

Kadastrale kaart



Uittreksel Kadastrale Kaart

Uw referentie: spolmanwg 4

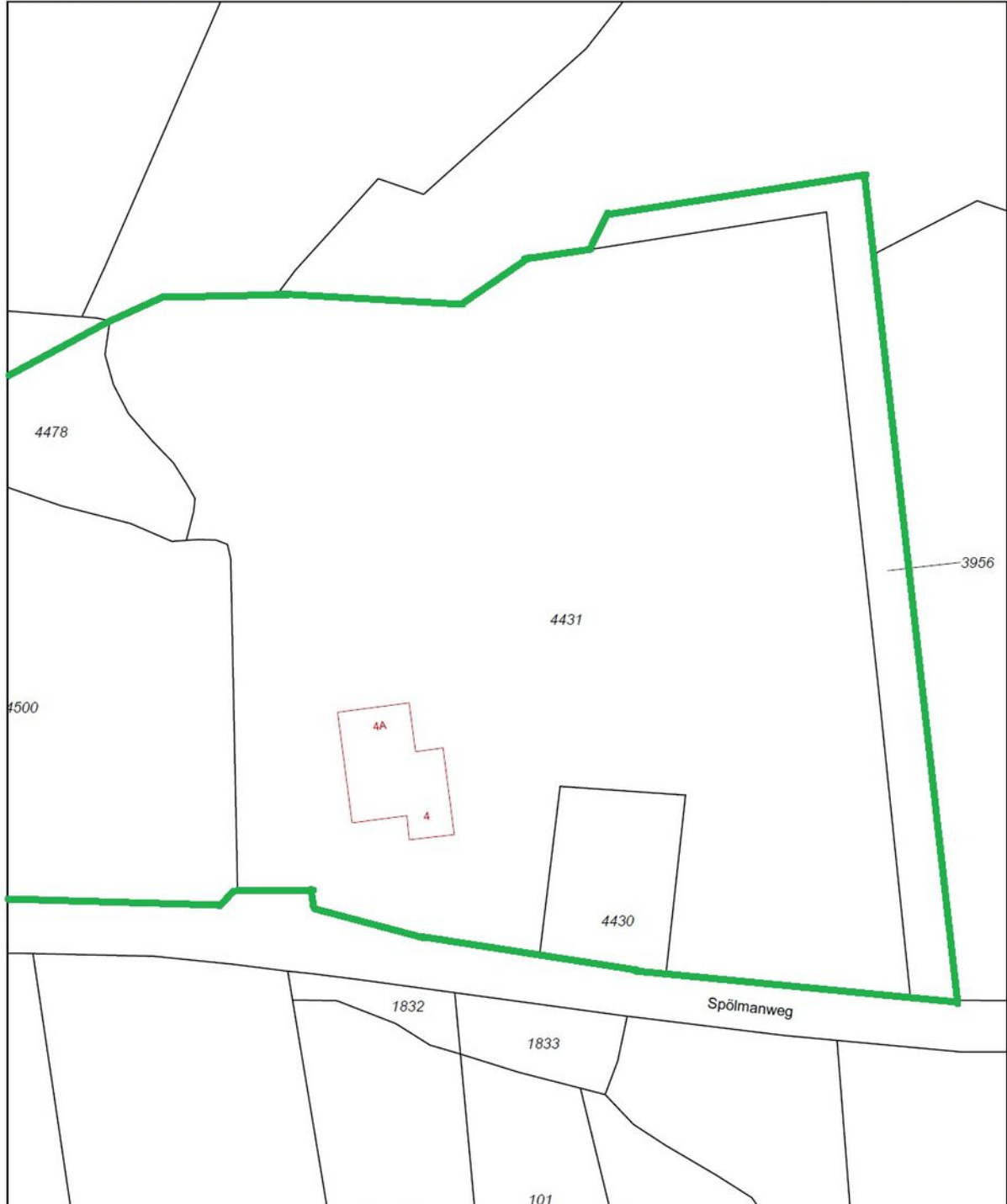

0 m 10 m 50 m

12345 25	Deze kaart is noordgericht Perceelnummer Huisnummer	Schaal 1:1000	
—	Vastgestelde kadastrale grens	Kadastrale gemeente DENEKAMP	
—	Voorlopige kadastrale grens	Sectie A	
—	Administratieve kadastrale grens	Perceel 4431	
—	Bebouwing		
—	Overige topografie		

Voor een eensluitend uittreksel, Apeldoorn, 19 december 2016
De bewaarder van het kadaster en de openbare registers

Aan dit uittreksel kunnen geen betrouwbare maten worden ontleend.
De Dienst voor het kadaster en de openbare registers behoudt zich de intellectuele eigendomsrechten voor, waaronder het auteursrecht en het databankenrecht.

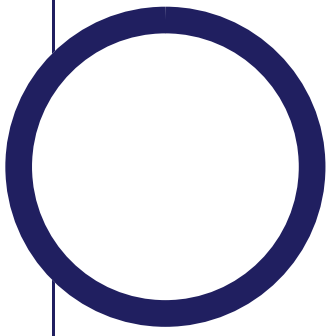

Kadastrale kaart



Uittreksel Kadastrale Kaart

Uw referentie: spolmanwg 4

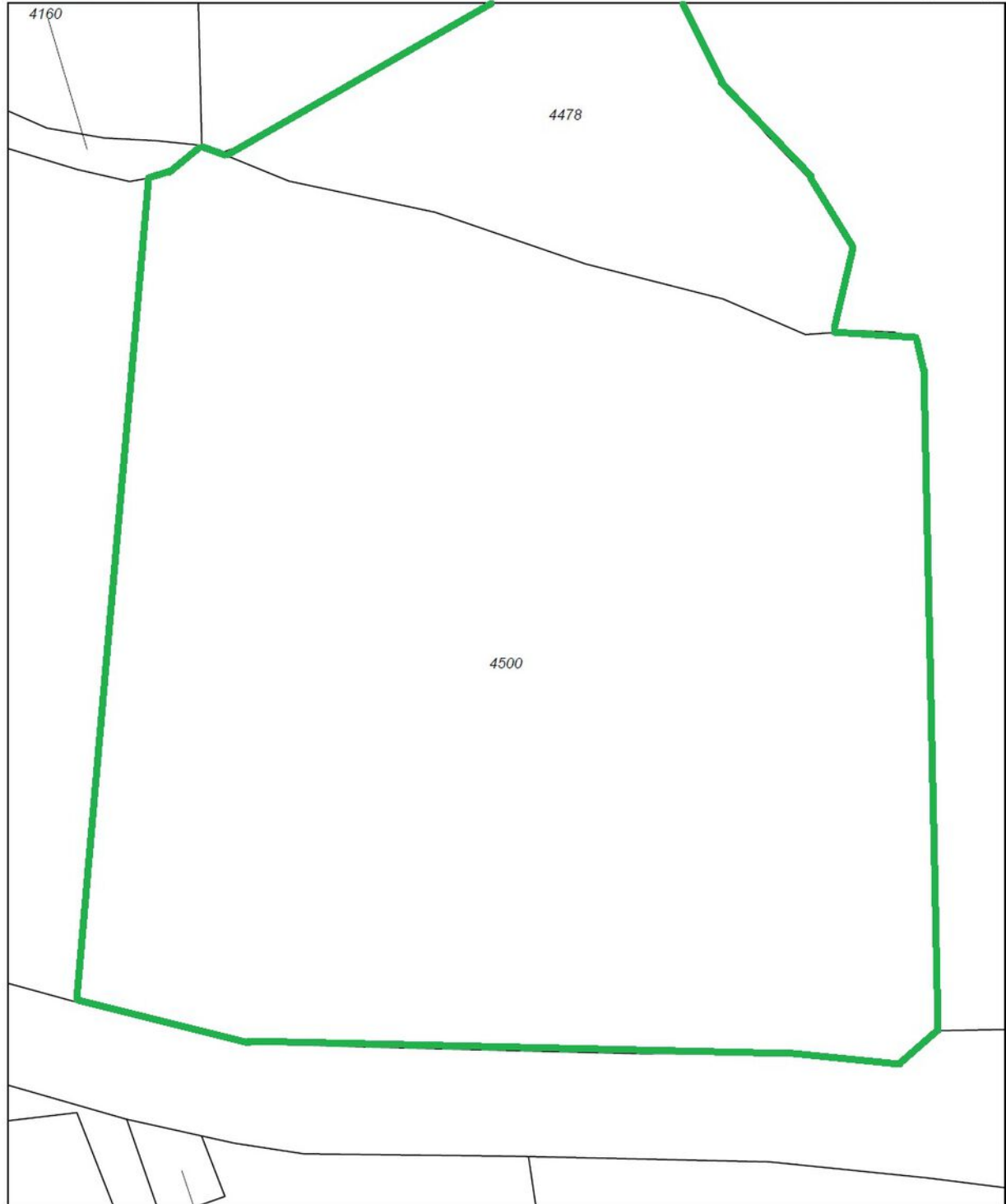

12345 25	Deze kaart is noordgericht Perceelnummer Huisnummer	Schaal 1:500	
—	Vastgestelde kadastrale grens	Kadastrale gemeente	DENEKAMP
—	Voorlopige kadastrale grens	Sectie	A
—	Administratieve kadastrale grens	Perceel	4500
—	Bebouwing		
—	Overige topografie		

Voor een eensluitend uittreksel, Apeldoorn, 19 december 2016
De bewaarder van het kadaster en de openbare registers

Aan dit uittreksel kunnen geen betrouwbare maten worden ontleend.
De Dienst voor het kadaster en de openbare registers behoudt zich de intellectuele eigendomsrechten voor, waaronder het auteursrecht en het databankenrecht.

Lijst van zaken



Persoonlijke gegevens

Adres te verkopen woning: Spölmanweg 4, Oud Ootmarsum

Datum: 10 januari 2024

Voor de onderstaande zaken -ongeacht of ze roerend dan wel onroerend zijn- geldt dat ze soms wel en soms niet in de woning achterblijven. De lijst is bedoeld om duidelijkheid te scheppen om discussies achteraf te voorkomen.

	Blijft achter	Gaat mee	Kan worden overgenomen	n.v.t.
Woning				
<i>Interieur</i>				
Verlichting, te weten:				
- inbouwspots/dimmers	<input checked="" type="checkbox"/>	<input type="checkbox"/>	<input type="checkbox"/>	<input type="checkbox"/>
- opbouwspots/armaturen/lampen/dimmers	<input checked="" type="checkbox"/>	<input type="checkbox"/>	<input type="checkbox"/>	<input type="checkbox"/>
- losse (hang)lampen	<input checked="" type="checkbox"/>	<input type="checkbox"/>	<input type="checkbox"/>	<input type="checkbox"/>
-	<input type="checkbox"/>	<input type="checkbox"/>	<input type="checkbox"/>	<input type="checkbox"/>
-	<input type="checkbox"/>	<input type="checkbox"/>	<input type="checkbox"/>	<input type="checkbox"/>
(Losse)kasten, legplanken, te weten:				
-	<input checked="" type="checkbox"/>	<input type="checkbox"/>	<input type="checkbox"/>	<input type="checkbox"/>
-	<input type="checkbox"/>	<input type="checkbox"/>	<input type="checkbox"/>	<input type="checkbox"/>
Raamdecoratie/zonwering binnen, te weten:				
- gordijnrails	<input checked="" type="checkbox"/>	<input type="checkbox"/>	<input type="checkbox"/>	<input type="checkbox"/>
- gordijnen	<input checked="" type="checkbox"/>	<input type="checkbox"/>	<input type="checkbox"/>	<input type="checkbox"/>
- overgordijnen	<input checked="" type="checkbox"/>	<input type="checkbox"/>	<input type="checkbox"/>	<input type="checkbox"/>
- vitrages	<input checked="" type="checkbox"/>	<input type="checkbox"/>	<input type="checkbox"/>	<input type="checkbox"/>
- rolgordijnen	<input checked="" type="checkbox"/>	<input type="checkbox"/>	<input type="checkbox"/>	<input type="checkbox"/>
- lamellen	<input type="checkbox"/>	<input type="checkbox"/>	<input type="checkbox"/>	<input type="checkbox"/>
- jaloezieën	<input checked="" type="checkbox"/>	<input type="checkbox"/>	<input type="checkbox"/>	<input type="checkbox"/>
- (losse) horren/rolhorren	<input checked="" type="checkbox"/>	<input type="checkbox"/>	<input type="checkbox"/>	<input type="checkbox"/>
-	<input type="checkbox"/>	<input type="checkbox"/>	<input type="checkbox"/>	<input type="checkbox"/>
-	<input type="checkbox"/>	<input type="checkbox"/>	<input type="checkbox"/>	<input type="checkbox"/>
Vloerdecoratie, te weten:				
- vloerbedekking	<input checked="" type="checkbox"/>	<input type="checkbox"/>	<input type="checkbox"/>	<input type="checkbox"/>
- parketvloer	<input type="checkbox"/>	<input type="checkbox"/>	<input type="checkbox"/>	<input type="checkbox"/>
- houten vloer(delen)	<input checked="" type="checkbox"/>	<input type="checkbox"/>	<input type="checkbox"/>	<input type="checkbox"/>
- laminaat	<input type="checkbox"/>	<input type="checkbox"/>	<input type="checkbox"/>	<input type="checkbox"/>
- plavuizen	<input checked="" type="checkbox"/>	<input type="checkbox"/>	<input type="checkbox"/>	<input type="checkbox"/>
-	<input type="checkbox"/>	<input type="checkbox"/>	<input type="checkbox"/>	<input type="checkbox"/>
-	<input type="checkbox"/>	<input type="checkbox"/>	<input type="checkbox"/>	<input type="checkbox"/>

Lijst van zaken



	Blijft achter	Gaat mee	Kan worden overgenomen	n.v.t.
(Voorzet) openhaard met toebehoren	<input checked="" type="checkbox"/>	<input type="checkbox"/>	<input type="checkbox"/>	<input type="checkbox"/>
Allesbrander	<input type="checkbox"/>	<input type="checkbox"/>	<input type="checkbox"/>	<input type="checkbox"/>
Houtkachel	<input type="checkbox"/>	<input type="checkbox"/>	<input type="checkbox"/>	<input type="checkbox"/>
(Gas)kachels	<input type="checkbox"/>	<input type="checkbox"/>	<input type="checkbox"/>	<input type="checkbox"/>
Designradiator(en)	<input checked="" type="checkbox"/>	<input type="checkbox"/>	<input type="checkbox"/>	<input type="checkbox"/>
Radiatorafwerking	<input checked="" type="checkbox"/>	<input type="checkbox"/>	<input type="checkbox"/>	<input type="checkbox"/>
Overig, te weten:				
- spiegelwanden	<input type="checkbox"/>	<input type="checkbox"/>	<input type="checkbox"/>	<input type="checkbox"/>
- schilderij ophangstelsysteem	<input type="checkbox"/>	<input type="checkbox"/>	<input type="checkbox"/>	<input type="checkbox"/>
-	<input type="checkbox"/>	<input type="checkbox"/>	<input type="checkbox"/>	<input type="checkbox"/>
-	<input type="checkbox"/>	<input type="checkbox"/>	<input type="checkbox"/>	<input type="checkbox"/>
Keuken				
Keukenblok (met bovenkasten)	<input checked="" type="checkbox"/>	<input type="checkbox"/>	<input type="checkbox"/>	<input type="checkbox"/>
Keuken (inbouw)apparatuur, te weten:				
- (gas) fornuis	<input checked="" type="checkbox"/>	<input type="checkbox"/>	<input type="checkbox"/>	<input type="checkbox"/>
- Afzuigkap	<input checked="" type="checkbox"/>	<input type="checkbox"/>	<input type="checkbox"/>	<input type="checkbox"/>
- Koelkast	<input checked="" type="checkbox"/>	<input type="checkbox"/>	<input type="checkbox"/>	<input type="checkbox"/>
- Vriezer	<input checked="" type="checkbox"/>	<input type="checkbox"/>	<input type="checkbox"/>	<input type="checkbox"/>
- Vaatwasser	<input checked="" type="checkbox"/>	<input type="checkbox"/>	<input type="checkbox"/>	<input type="checkbox"/>
- Quooker	<input checked="" type="checkbox"/>	<input type="checkbox"/>	<input type="checkbox"/>	<input type="checkbox"/>
-	<input type="checkbox"/>	<input type="checkbox"/>	<input type="checkbox"/>	<input type="checkbox"/>
-	<input type="checkbox"/>	<input type="checkbox"/>	<input type="checkbox"/>	<input type="checkbox"/>
Keukenaccessoires, te weten:				
-	<input type="checkbox"/>	<input type="checkbox"/>	<input type="checkbox"/>	<input type="checkbox"/>
-	<input type="checkbox"/>	<input type="checkbox"/>	<input type="checkbox"/>	<input type="checkbox"/>
-	<input type="checkbox"/>	<input type="checkbox"/>	<input type="checkbox"/>	<input type="checkbox"/>
-	<input type="checkbox"/>	<input type="checkbox"/>	<input type="checkbox"/>	<input type="checkbox"/>
-	<input type="checkbox"/>	<input type="checkbox"/>	<input type="checkbox"/>	<input type="checkbox"/>
-	<input type="checkbox"/>	<input type="checkbox"/>	<input type="checkbox"/>	<input type="checkbox"/>
-	<input type="checkbox"/>	<input type="checkbox"/>	<input type="checkbox"/>	<input type="checkbox"/>
-	<input type="checkbox"/>	<input type="checkbox"/>	<input type="checkbox"/>	<input type="checkbox"/>
Sanitair/sauna				
Toiletaccessoires:				
- Toilet	<input checked="" type="checkbox"/>	<input type="checkbox"/>	<input type="checkbox"/>	<input type="checkbox"/>
- Toilethouder	<input checked="" type="checkbox"/>	<input type="checkbox"/>	<input type="checkbox"/>	<input type="checkbox"/>
- Fontein	<input checked="" type="checkbox"/>	<input type="checkbox"/>	<input type="checkbox"/>	<input type="checkbox"/>
-	<input type="checkbox"/>	<input type="checkbox"/>	<input type="checkbox"/>	<input type="checkbox"/>

Lijst van zaken



	Blijft achter	Gaat mee	Kan worden overgenomen	n.v.t.
-	<input type="checkbox"/>	<input type="checkbox"/>	<input type="checkbox"/>	<input type="checkbox"/>
-	<input type="checkbox"/>	<input type="checkbox"/>	<input type="checkbox"/>	<input type="checkbox"/>
Badkameraccessoires:				
- Ligbad	<input checked="" type="checkbox"/>	<input type="checkbox"/>	<input type="checkbox"/>	<input type="checkbox"/>
- Douche (cabine/scherf)	<input checked="" type="checkbox"/>	<input type="checkbox"/>	<input type="checkbox"/>	<input type="checkbox"/>
- Wastafel	<input checked="" type="checkbox"/>	<input type="checkbox"/>	<input type="checkbox"/>	<input type="checkbox"/>
- Wastafelmeubel	<input checked="" type="checkbox"/>	<input type="checkbox"/>	<input type="checkbox"/>	<input type="checkbox"/>
- Toiletkast	<input checked="" type="checkbox"/>	<input type="checkbox"/>	<input type="checkbox"/>	<input type="checkbox"/>
- Toilet	<input checked="" type="checkbox"/>	<input type="checkbox"/>	<input type="checkbox"/>	<input type="checkbox"/>
- Toilethouder	<input checked="" type="checkbox"/>	<input type="checkbox"/>	<input type="checkbox"/>	<input type="checkbox"/>
-	<input type="checkbox"/>	<input type="checkbox"/>	<input type="checkbox"/>	<input type="checkbox"/>
Sauna met toebehoren	<input type="checkbox"/>	<input type="checkbox"/>	<input type="checkbox"/>	<input type="checkbox"/>
	<input type="checkbox"/>	<input type="checkbox"/>	<input type="checkbox"/>	<input type="checkbox"/>
	<input type="checkbox"/>	<input type="checkbox"/>	<input type="checkbox"/>	<input type="checkbox"/>
Exterieur/installaties/veiligheid/energiebesparing				
Schotel/antenne	<input checked="" type="checkbox"/>	<input type="checkbox"/>	<input type="checkbox"/>	<input type="checkbox"/>
Brievenbus	<input checked="" type="checkbox"/>	<input type="checkbox"/>	<input type="checkbox"/>	<input type="checkbox"/>
Kluis	<input type="checkbox"/>	<input type="checkbox"/>	<input type="checkbox"/>	<input type="checkbox"/>
(Voordeur)bel	<input checked="" type="checkbox"/>	<input type="checkbox"/>	<input type="checkbox"/>	<input type="checkbox"/>
Alarminstallatie	<input checked="" type="checkbox"/>	<input type="checkbox"/>	<input type="checkbox"/>	<input type="checkbox"/>
(Veiligheids)sloten en overige inbraakpreventie	<input checked="" type="checkbox"/>	<input type="checkbox"/>	<input type="checkbox"/>	<input type="checkbox"/>
Rookmelders	<input checked="" type="checkbox"/>	<input type="checkbox"/>	<input type="checkbox"/>	<input type="checkbox"/>
(Klok)thermostaat	<input checked="" type="checkbox"/>	<input type="checkbox"/>	<input type="checkbox"/>	<input type="checkbox"/>
Airconditioning	<input type="checkbox"/>	<input type="checkbox"/>	<input type="checkbox"/>	<input type="checkbox"/>
Warmwatervoorziening, te weten:				
- CV-installatie	<input checked="" type="checkbox"/>	<input type="checkbox"/>	<input type="checkbox"/>	<input type="checkbox"/>
- boiler	<input type="checkbox"/>	<input type="checkbox"/>	<input type="checkbox"/>	<input type="checkbox"/>
- geiser	<input type="checkbox"/>	<input type="checkbox"/>	<input type="checkbox"/>	<input type="checkbox"/>
-	<input type="checkbox"/>	<input type="checkbox"/>	<input type="checkbox"/>	<input type="checkbox"/>
-	<input type="checkbox"/>	<input type="checkbox"/>	<input type="checkbox"/>	<input type="checkbox"/>
-	<input type="checkbox"/>	<input type="checkbox"/>	<input type="checkbox"/>	<input type="checkbox"/>
Screens	<input checked="" type="checkbox"/>	<input type="checkbox"/>	<input type="checkbox"/>	<input type="checkbox"/>
Rolluiken	<input type="checkbox"/>	<input type="checkbox"/>	<input type="checkbox"/>	<input type="checkbox"/>
Zonwering buiten	<input type="checkbox"/>	<input type="checkbox"/>	<input type="checkbox"/>	<input type="checkbox"/>
	<input type="checkbox"/>	<input type="checkbox"/>	<input type="checkbox"/>	<input type="checkbox"/>
	<input type="checkbox"/>	<input type="checkbox"/>	<input type="checkbox"/>	<input type="checkbox"/>
	<input type="checkbox"/>	<input type="checkbox"/>	<input type="checkbox"/>	<input type="checkbox"/>

Lijst van zaken



	Blijft achter	Gaat mee	Kan worden overgenomen	n.v.t.
Isolatievoorzieningen (voorzetramen/radiatorfolie etc.), te weten:				
-	<input type="checkbox"/>	<input type="checkbox"/>	<input type="checkbox"/>	<input type="checkbox"/>
-	<input type="checkbox"/>	<input type="checkbox"/>	<input type="checkbox"/>	<input type="checkbox"/>
Telefoonaansluiting/internetaansluiting	<input checked="" type="checkbox"/>	<input type="checkbox"/>	<input type="checkbox"/>	<input type="checkbox"/>
Veiligheidsschakelaar wasautomaat	<input type="checkbox"/>	<input type="checkbox"/>	<input type="checkbox"/>	<input type="checkbox"/>
Waterslot wasautomaat	<input type="checkbox"/>	<input type="checkbox"/>	<input type="checkbox"/>	<input type="checkbox"/>
Zonnepanelen	<input type="checkbox"/>	<input type="checkbox"/>	<input type="checkbox"/>	<input type="checkbox"/>
Oplaadpunt elektrische auto	<input type="checkbox"/>	<input type="checkbox"/>	<input type="checkbox"/>	<input type="checkbox"/>
Centraal stofzuigersysteem	<input checked="" type="checkbox"/>	<input type="checkbox"/>	<input type="checkbox"/>	<input type="checkbox"/>
	<input type="checkbox"/>	<input type="checkbox"/>	<input type="checkbox"/>	<input type="checkbox"/>
Tuin				
<i>Inrichting</i>				
Tuinaanleg/bestrating	<input checked="" type="checkbox"/>	<input type="checkbox"/>	<input type="checkbox"/>	<input type="checkbox"/>
Beplanting	<input checked="" type="checkbox"/>	<input type="checkbox"/>	<input type="checkbox"/>	<input type="checkbox"/>
	<input type="checkbox"/>	<input type="checkbox"/>	<input type="checkbox"/>	<input type="checkbox"/>
<i>Verlichting/installaties</i>				
Buitenverlichting	<input type="checkbox"/>	<input type="checkbox"/>	<input type="checkbox"/>	<input type="checkbox"/>
Tijd- of schemerschakelaar/bewegingsmelder	<input type="checkbox"/>	<input type="checkbox"/>	<input type="checkbox"/>	<input type="checkbox"/>
	<input type="checkbox"/>	<input type="checkbox"/>	<input type="checkbox"/>	<input type="checkbox"/>
<i>Bebouwing</i>				
Tuinhuis/buitenberging	<input checked="" type="checkbox"/>	<input type="checkbox"/>	<input type="checkbox"/>	<input type="checkbox"/>
Kasten/werkbank in tuinhuis/berging	<input checked="" type="checkbox"/>	<input type="checkbox"/>	<input type="checkbox"/>	<input type="checkbox"/>
(Broei)kas	<input type="checkbox"/>	<input type="checkbox"/>	<input type="checkbox"/>	<input type="checkbox"/>
	<input type="checkbox"/>	<input type="checkbox"/>	<input type="checkbox"/>	<input type="checkbox"/>
	<input type="checkbox"/>	<input type="checkbox"/>	<input type="checkbox"/>	<input type="checkbox"/>
<i>Overig</i>				
Overige tuin, te weten:	<input type="checkbox"/>	<input type="checkbox"/>	<input type="checkbox"/>	<input type="checkbox"/>
- (sier)hek	<input checked="" type="checkbox"/>	<input type="checkbox"/>	<input type="checkbox"/>	<input type="checkbox"/>
- vlaggenmast(houder)	<input type="checkbox"/>	<input type="checkbox"/>	<input type="checkbox"/>	<input type="checkbox"/>
-	<input type="checkbox"/>	<input type="checkbox"/>	<input type="checkbox"/>	<input type="checkbox"/>
-	<input type="checkbox"/>	<input type="checkbox"/>	<input type="checkbox"/>	<input type="checkbox"/>

Lijst van zaken



Overig

Zijn er zaken die geen eigendom zijn van verkoper omdat er sprake is van een leasecontract of huurcontract. Zo ja, neemt verkoper de zaak mee of wordt het betreffende contract overgenomen?	Ja	Nee	Gaat mee	Wordt overgenomen door koper
CV	<input type="checkbox"/>	<input checked="" type="checkbox"/>	<input type="checkbox"/>	<input type="checkbox"/>
Boiler	<input type="checkbox"/>	<input checked="" type="checkbox"/>	<input type="checkbox"/>	<input type="checkbox"/>
Zonnepanelen	<input type="checkbox"/>	<input checked="" type="checkbox"/>	<input type="checkbox"/>	<input type="checkbox"/>
	<input type="checkbox"/>	<input type="checkbox"/>	<input type="checkbox"/>	<input type="checkbox"/>
	<input type="checkbox"/>	<input type="checkbox"/>	<input type="checkbox"/>	<input type="checkbox"/>
	<input type="checkbox"/>	<input type="checkbox"/>	<input type="checkbox"/>	<input type="checkbox"/>
	<input type="checkbox"/>	<input type="checkbox"/>	<input type="checkbox"/>	<input type="checkbox"/>
Bijlage(n) over te nemen contracten:				
-				
-				

Lijst van zaken



Persoonlijke gegevens

Adres te verkopen woning: Spölmanweg 4a, Oud Ootmarsum

Datum: 10 januari 2024

Voor de onderstaande zaken -ongeacht of ze roerend dan wel onroerend zijn- geldt dat ze soms wel en soms niet in de woning achterblijven. De lijst is bedoeld om duidelijkheid te scheppen om discussies achteraf te voorkomen.

	Blijft achter	Gaat mee	Kan worden overgenomen	n.v.t.
Woning				
<i>Interieur</i>				
Verlichting, te weten:				
- inbouwspots/dimmers	<input checked="" type="checkbox"/>	<input type="checkbox"/>	<input type="checkbox"/>	<input type="checkbox"/>
- opbouwspots/armaturen/lampen/dimmers	<input checked="" type="checkbox"/>	<input type="checkbox"/>	<input type="checkbox"/>	<input type="checkbox"/>
- losse (hang)lampen	<input checked="" type="checkbox"/>	<input type="checkbox"/>	<input type="checkbox"/>	<input type="checkbox"/>
-	<input type="checkbox"/>	<input type="checkbox"/>	<input type="checkbox"/>	<input type="checkbox"/>
-	<input type="checkbox"/>	<input type="checkbox"/>	<input type="checkbox"/>	<input type="checkbox"/>
(Losse)kasten, legplanken, te weten:				
-	<input checked="" type="checkbox"/>	<input type="checkbox"/>	<input type="checkbox"/>	<input type="checkbox"/>
-	<input type="checkbox"/>	<input type="checkbox"/>	<input type="checkbox"/>	<input type="checkbox"/>
Raamdecoratie/zonwering binnen, te weten:				
- gordijnrails	<input checked="" type="checkbox"/>	<input type="checkbox"/>	<input type="checkbox"/>	<input type="checkbox"/>
- gordijnen	<input checked="" type="checkbox"/>	<input type="checkbox"/>	<input type="checkbox"/>	<input type="checkbox"/>
- overgordijnen	<input checked="" type="checkbox"/>	<input type="checkbox"/>	<input type="checkbox"/>	<input type="checkbox"/>
- vitrages	<input checked="" type="checkbox"/>	<input type="checkbox"/>	<input type="checkbox"/>	<input type="checkbox"/>
- rolgordijnen	<input checked="" type="checkbox"/>	<input type="checkbox"/>	<input type="checkbox"/>	<input type="checkbox"/>
- lamellen	<input type="checkbox"/>	<input type="checkbox"/>	<input type="checkbox"/>	<input type="checkbox"/>
- jaloezieën	<input type="checkbox"/>	<input type="checkbox"/>	<input type="checkbox"/>	<input type="checkbox"/>
- (losse) horren/rolhorren	<input checked="" type="checkbox"/>	<input type="checkbox"/>	<input type="checkbox"/>	<input type="checkbox"/>
-	<input type="checkbox"/>	<input type="checkbox"/>	<input type="checkbox"/>	<input type="checkbox"/>
-	<input type="checkbox"/>	<input type="checkbox"/>	<input type="checkbox"/>	<input type="checkbox"/>
Vloerdecoratie, te weten:				
- vloerbedekking	<input checked="" type="checkbox"/>	<input type="checkbox"/>	<input type="checkbox"/>	<input type="checkbox"/>
- parketvloer	<input type="checkbox"/>	<input type="checkbox"/>	<input type="checkbox"/>	<input type="checkbox"/>
- houten vloer(delen)	<input checked="" type="checkbox"/>	<input type="checkbox"/>	<input type="checkbox"/>	<input type="checkbox"/>
- laminaat	<input type="checkbox"/>	<input type="checkbox"/>	<input type="checkbox"/>	<input type="checkbox"/>
- plavuizen	<input checked="" type="checkbox"/>	<input type="checkbox"/>	<input type="checkbox"/>	<input type="checkbox"/>
-	<input type="checkbox"/>	<input type="checkbox"/>	<input type="checkbox"/>	<input type="checkbox"/>
-	<input type="checkbox"/>	<input type="checkbox"/>	<input type="checkbox"/>	<input type="checkbox"/>

Lijst van zaken



	Blijft achter	Gaat mee	Kan worden overgenomen	n.v.t.
(Voorzet) openhaard met toebehoren	<input checked="" type="checkbox"/>	<input type="checkbox"/>	<input type="checkbox"/>	<input type="checkbox"/>
Allesbrander	<input type="checkbox"/>	<input type="checkbox"/>	<input type="checkbox"/>	<input type="checkbox"/>
Houtkachel	<input type="checkbox"/>	<input type="checkbox"/>	<input type="checkbox"/>	<input type="checkbox"/>
(Gas)kachels	<input type="checkbox"/>	<input type="checkbox"/>	<input type="checkbox"/>	<input type="checkbox"/>
Designradiator(en)	<input checked="" type="checkbox"/>	<input type="checkbox"/>	<input type="checkbox"/>	<input type="checkbox"/>
Radiatorafwerking	<input checked="" type="checkbox"/>	<input type="checkbox"/>	<input type="checkbox"/>	<input type="checkbox"/>
Overig, te weten:				
- spiegelwanden	<input type="checkbox"/>	<input type="checkbox"/>	<input type="checkbox"/>	<input type="checkbox"/>
- schilderij ophangstelsysteem	<input type="checkbox"/>	<input type="checkbox"/>	<input type="checkbox"/>	<input type="checkbox"/>
-	<input type="checkbox"/>	<input type="checkbox"/>	<input type="checkbox"/>	<input type="checkbox"/>
-	<input type="checkbox"/>	<input type="checkbox"/>	<input type="checkbox"/>	<input type="checkbox"/>
Keuken				
Keukenblok (met bovenkasten)	<input checked="" type="checkbox"/>	<input type="checkbox"/>	<input type="checkbox"/>	<input type="checkbox"/>
Keuken (inbouw)apparatuur, te weten:				
- (gas) fornuis	<input checked="" type="checkbox"/>	<input type="checkbox"/>	<input type="checkbox"/>	<input type="checkbox"/>
- Afzuigkap	<input checked="" type="checkbox"/>	<input type="checkbox"/>	<input type="checkbox"/>	<input type="checkbox"/>
- Vaatwasser	<input checked="" type="checkbox"/>	<input type="checkbox"/>	<input type="checkbox"/>	<input type="checkbox"/>
-	<input type="checkbox"/>	<input type="checkbox"/>	<input type="checkbox"/>	<input type="checkbox"/>
-	<input type="checkbox"/>	<input type="checkbox"/>	<input type="checkbox"/>	<input type="checkbox"/>
-	<input type="checkbox"/>	<input type="checkbox"/>	<input type="checkbox"/>	<input type="checkbox"/>
Keukenaccessoires, te weten:				
-	<input type="checkbox"/>	<input type="checkbox"/>	<input type="checkbox"/>	<input type="checkbox"/>
-	<input type="checkbox"/>	<input type="checkbox"/>	<input type="checkbox"/>	<input type="checkbox"/>
-	<input type="checkbox"/>	<input type="checkbox"/>	<input type="checkbox"/>	<input type="checkbox"/>
-	<input type="checkbox"/>	<input type="checkbox"/>	<input type="checkbox"/>	<input type="checkbox"/>
-	<input type="checkbox"/>	<input type="checkbox"/>	<input type="checkbox"/>	<input type="checkbox"/>
-	<input type="checkbox"/>	<input type="checkbox"/>	<input type="checkbox"/>	<input type="checkbox"/>
-	<input type="checkbox"/>	<input type="checkbox"/>	<input type="checkbox"/>	<input type="checkbox"/>
-	<input type="checkbox"/>	<input type="checkbox"/>	<input type="checkbox"/>	<input type="checkbox"/>
-	<input type="checkbox"/>	<input type="checkbox"/>	<input type="checkbox"/>	<input type="checkbox"/>
Sanitair/sauna				
Toiletaccessoires:				
- Toilet	<input checked="" type="checkbox"/>	<input type="checkbox"/>	<input type="checkbox"/>	<input type="checkbox"/>
- Toilethouder	<input checked="" type="checkbox"/>	<input type="checkbox"/>	<input type="checkbox"/>	<input type="checkbox"/>
- Fontein	<input checked="" type="checkbox"/>	<input type="checkbox"/>	<input type="checkbox"/>	<input type="checkbox"/>
-	<input type="checkbox"/>	<input type="checkbox"/>	<input type="checkbox"/>	<input type="checkbox"/>
	Blijft achter	Gaat mee	Kan worden overgenomen	n.v.t.

Lijst van zaken



-	<input type="checkbox"/>	<input type="checkbox"/>	<input type="checkbox"/>	<input type="checkbox"/>
-	<input type="checkbox"/>	<input type="checkbox"/>	<input type="checkbox"/>	<input type="checkbox"/>
Badkameraccessoires:				
- Ligbad	<input checked="" type="checkbox"/>	<input type="checkbox"/>	<input type="checkbox"/>	<input type="checkbox"/>
- Douche (cabine/scherm)	<input checked="" type="checkbox"/>	<input type="checkbox"/>	<input type="checkbox"/>	<input type="checkbox"/>
- Wastafel	<input checked="" type="checkbox"/>	<input type="checkbox"/>	<input type="checkbox"/>	<input type="checkbox"/>
- Wastafelmeubel	<input checked="" type="checkbox"/>	<input type="checkbox"/>	<input type="checkbox"/>	<input type="checkbox"/>
- Toiletkast	<input checked="" type="checkbox"/>	<input type="checkbox"/>	<input type="checkbox"/>	<input type="checkbox"/>
- Toilet	<input checked="" type="checkbox"/>	<input type="checkbox"/>	<input type="checkbox"/>	<input type="checkbox"/>
- Toiletrolhouder	<input checked="" type="checkbox"/>	<input type="checkbox"/>	<input type="checkbox"/>	<input type="checkbox"/>
-	<input type="checkbox"/>	<input type="checkbox"/>	<input type="checkbox"/>	<input type="checkbox"/>
Sauna met toebehoren	<input type="checkbox"/>	<input type="checkbox"/>	<input type="checkbox"/>	<input type="checkbox"/>
-	<input type="checkbox"/>	<input type="checkbox"/>	<input type="checkbox"/>	<input type="checkbox"/>
-	<input type="checkbox"/>	<input type="checkbox"/>	<input type="checkbox"/>	<input type="checkbox"/>
<i>Exterieur/installaties/veiligheid/energiebesparing</i>				
Schotel/antenne	<input checked="" type="checkbox"/>	<input type="checkbox"/>	<input type="checkbox"/>	<input type="checkbox"/>
Brievenbus	<input checked="" type="checkbox"/>	<input type="checkbox"/>	<input type="checkbox"/>	<input type="checkbox"/>
Kluis	<input type="checkbox"/>	<input type="checkbox"/>	<input type="checkbox"/>	<input type="checkbox"/>
(Voordeur)bel	<input checked="" type="checkbox"/>	<input type="checkbox"/>	<input type="checkbox"/>	<input type="checkbox"/>
(Veiligheids)sloten en overige inbraakpreventie	<input checked="" type="checkbox"/>	<input type="checkbox"/>	<input type="checkbox"/>	<input type="checkbox"/>
Rookmelders	<input checked="" type="checkbox"/>	<input type="checkbox"/>	<input type="checkbox"/>	<input type="checkbox"/>
(Klok)thermostaat	<input checked="" type="checkbox"/>	<input type="checkbox"/>	<input type="checkbox"/>	<input type="checkbox"/>
Airconditioning	<input type="checkbox"/>	<input type="checkbox"/>	<input type="checkbox"/>	<input type="checkbox"/>
Warmwatervoorziening, te weten:				
- CV-installatie	<input checked="" type="checkbox"/>	<input type="checkbox"/>	<input type="checkbox"/>	<input type="checkbox"/>
- boiler	<input type="checkbox"/>	<input type="checkbox"/>	<input type="checkbox"/>	<input type="checkbox"/>
- geiser	<input type="checkbox"/>	<input type="checkbox"/>	<input type="checkbox"/>	<input type="checkbox"/>
-	<input type="checkbox"/>	<input type="checkbox"/>	<input type="checkbox"/>	<input type="checkbox"/>
-	<input type="checkbox"/>	<input type="checkbox"/>	<input type="checkbox"/>	<input type="checkbox"/>
-	<input type="checkbox"/>	<input type="checkbox"/>	<input type="checkbox"/>	<input type="checkbox"/>
Screens	<input checked="" type="checkbox"/>	<input type="checkbox"/>	<input type="checkbox"/>	<input type="checkbox"/>
Rolluiken	<input type="checkbox"/>	<input type="checkbox"/>	<input type="checkbox"/>	<input type="checkbox"/>
Zonwering buiten	<input type="checkbox"/>	<input type="checkbox"/>	<input type="checkbox"/>	<input type="checkbox"/>
-	<input type="checkbox"/>	<input type="checkbox"/>	<input type="checkbox"/>	<input type="checkbox"/>
-	<input type="checkbox"/>	<input type="checkbox"/>	<input type="checkbox"/>	<input type="checkbox"/>
-	<input type="checkbox"/>	<input type="checkbox"/>	<input type="checkbox"/>	<input type="checkbox"/>
-	<input type="checkbox"/>	<input type="checkbox"/>	<input type="checkbox"/>	<input type="checkbox"/>
	Blijft achter	Gaat mee	Kan worden overgenomen	n.v.t.
Isolatievoorzieningen (voorzetramen/radiatorfolie etc.), te weten:				
-	<input type="checkbox"/>	<input type="checkbox"/>	<input type="checkbox"/>	<input type="checkbox"/>

Lijst van zaken



-	<input type="checkbox"/>	<input type="checkbox"/>	<input type="checkbox"/>	<input type="checkbox"/>
Telefoonaansluiting/internetaansluiting	<input checked="" type="checkbox"/>	<input type="checkbox"/>	<input type="checkbox"/>	<input type="checkbox"/>
Veiligheidsschakelaar wasautomaat	<input type="checkbox"/>	<input type="checkbox"/>	<input type="checkbox"/>	<input type="checkbox"/>
Waterslot wasautomaat	<input type="checkbox"/>	<input type="checkbox"/>	<input type="checkbox"/>	<input type="checkbox"/>
Zonnepanelen	<input type="checkbox"/>	<input type="checkbox"/>	<input type="checkbox"/>	<input type="checkbox"/>
Oplaadpunt elektrische auto	<input type="checkbox"/>	<input type="checkbox"/>	<input type="checkbox"/>	<input type="checkbox"/>
Centraal stofzuigersysteem	<input checked="" type="checkbox"/>	<input type="checkbox"/>	<input type="checkbox"/>	<input type="checkbox"/>
Waterontharder	<input checked="" type="checkbox"/>	<input type="checkbox"/>	<input type="checkbox"/>	<input type="checkbox"/>

Tuin

Inrichting

Tuinaanleg/bestrating	<input checked="" type="checkbox"/>	<input type="checkbox"/>	<input type="checkbox"/>	<input type="checkbox"/>
Beplanting	<input checked="" type="checkbox"/>	<input type="checkbox"/>	<input type="checkbox"/>	<input type="checkbox"/>
	<input type="checkbox"/>	<input type="checkbox"/>	<input type="checkbox"/>	<input type="checkbox"/>

Verlichting/installaties

Buitenverlichting	<input checked="" type="checkbox"/>	<input type="checkbox"/>	<input type="checkbox"/>	<input type="checkbox"/>
Tijd- of schemerschakelaar/bewegingsmelder	<input checked="" type="checkbox"/>	<input type="checkbox"/>	<input type="checkbox"/>	<input type="checkbox"/>
	<input type="checkbox"/>	<input type="checkbox"/>	<input type="checkbox"/>	<input type="checkbox"/>

Bebouwing

Tuinhuis/buitenberging	<input checked="" type="checkbox"/>	<input type="checkbox"/>	<input type="checkbox"/>	<input type="checkbox"/>
Kasten/werkbank in tuinhuis/berging	<input checked="" type="checkbox"/>	<input type="checkbox"/>	<input type="checkbox"/>	<input type="checkbox"/>
(Broei)kas	<input type="checkbox"/>	<input type="checkbox"/>	<input type="checkbox"/>	<input type="checkbox"/>
	<input type="checkbox"/>	<input type="checkbox"/>	<input type="checkbox"/>	<input type="checkbox"/>
	<input type="checkbox"/>	<input type="checkbox"/>	<input type="checkbox"/>	<input type="checkbox"/>

Overig

Overige tuin, te weten:	<input type="checkbox"/>	<input type="checkbox"/>	<input type="checkbox"/>	<input type="checkbox"/>
- (sier)hek	<input checked="" type="checkbox"/>	<input type="checkbox"/>	<input type="checkbox"/>	<input type="checkbox"/>
- vlaggenmast(houder)	<input type="checkbox"/>	<input type="checkbox"/>	<input type="checkbox"/>	<input type="checkbox"/>
-	<input type="checkbox"/>	<input type="checkbox"/>	<input type="checkbox"/>	<input type="checkbox"/>
-	<input type="checkbox"/>	<input type="checkbox"/>	<input type="checkbox"/>	<input type="checkbox"/>

Lijst van zaken



Overig

Zijn er zaken die geen eigendom zijn van verkoper omdat er sprake is van een leasecontract of huurcontract. Zo ja, neemt verkoper de zaak mee of wordt het betreffende contract overgenomen?	Ja	Nee	Gaat mee	Wordt overgenomen door koper
CV	<input type="checkbox"/>	<input checked="" type="checkbox"/>	<input type="checkbox"/>	<input type="checkbox"/>
Boiler	<input type="checkbox"/>	<input checked="" type="checkbox"/>	<input type="checkbox"/>	<input type="checkbox"/>
Zonnepanelen	<input type="checkbox"/>	<input checked="" type="checkbox"/>	<input type="checkbox"/>	<input type="checkbox"/>
	<input type="checkbox"/>	<input type="checkbox"/>	<input type="checkbox"/>	<input type="checkbox"/>
	<input type="checkbox"/>	<input type="checkbox"/>	<input type="checkbox"/>	<input type="checkbox"/>
	<input type="checkbox"/>	<input type="checkbox"/>	<input type="checkbox"/>	<input type="checkbox"/>
	<input type="checkbox"/>	<input type="checkbox"/>	<input type="checkbox"/>	<input type="checkbox"/>
Bijlage(n) over te nemen contracten:				
-				
-				

LOCATIE op de kaart

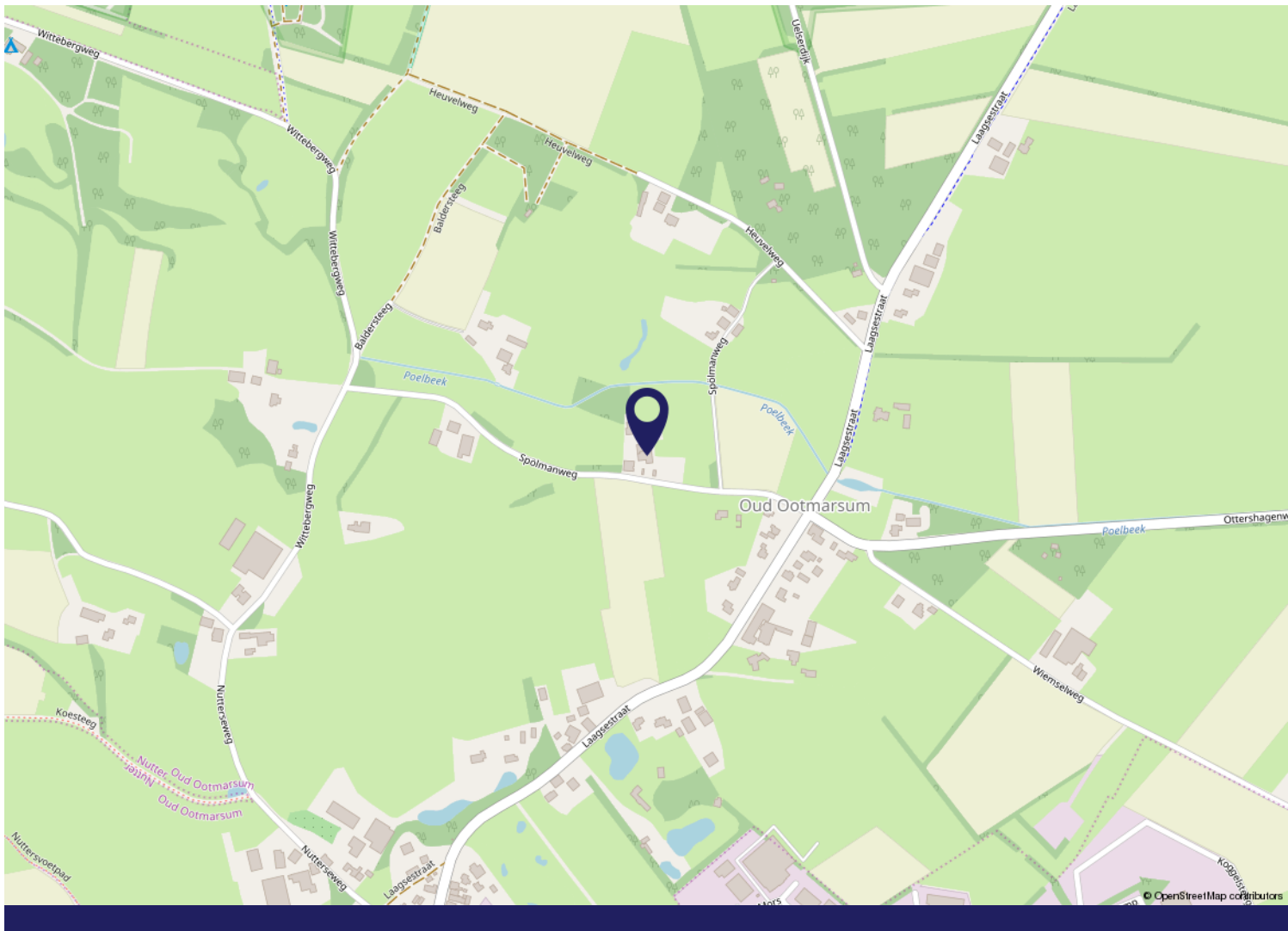
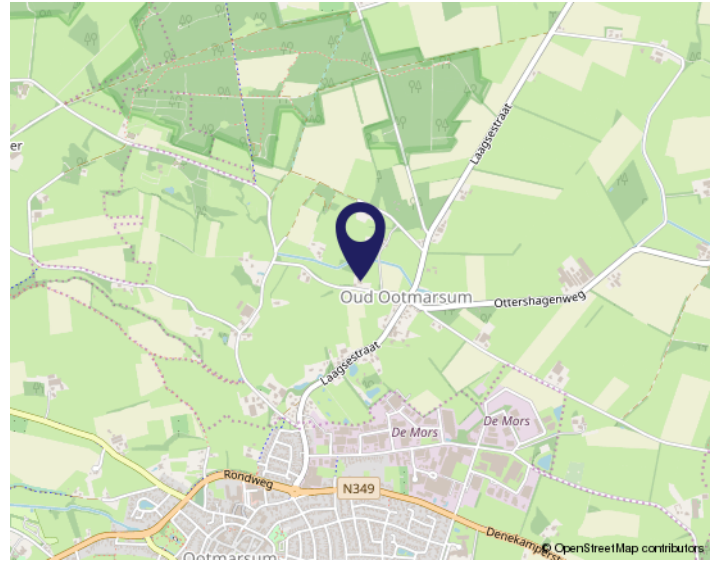
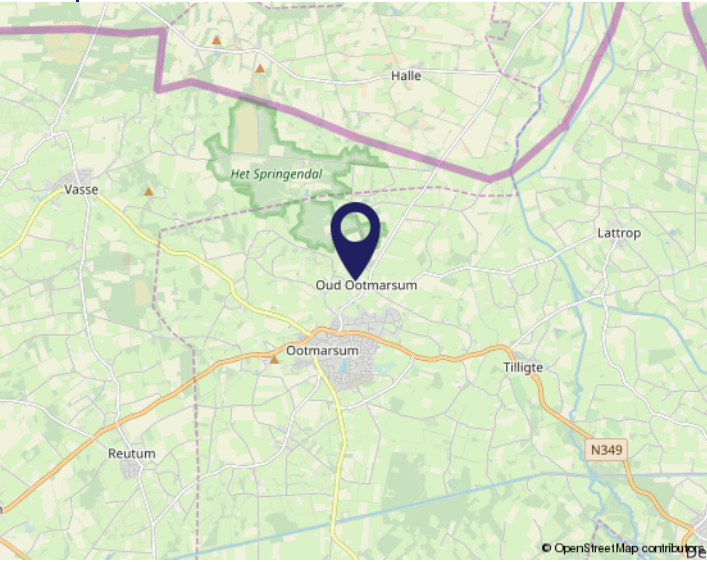

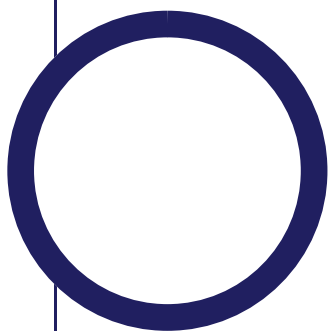

Buurtinformatie - Dinkelland / Verspreide huizen Oud Ootmarsum

Leeftijd



0 - 14: 23%

15 - 24: 10%

25 - 44: 21%

45 - 64: 27%

65+: 19%

Huishoudens



Eenpersoons: 18%

Zonder kinderen: 32%

Met kinderen: 50%

Koop / huur



Koop: 75%

Huur: 25%



54%



46%



1,6 per huishouden

WONEN IN Ootmarsum

Ootmarsum is een gezellig en historisch stadje in het Noord Oosten van Twente met vele bezienswaardigheden die bezoekers trekt uit de wijde omgeving.



Een stad...

De stad Ootmarsum staat bekend als kunststad van het Oosten. De binnenstad biedt een afwisselend aanbod van leuke winkels, musea, kerken, historische gebouwen, vakwerkhuisen, galerieën en diverse gezellige horecagelegenheden.

Elke zondagmiddag zijn de winkels, galerieën en musea geopend. Door dit diverse aanbod kunnen toeristen, kunstliefhebbers en het winkelend publiek hier hun hart ophalen.





Engels' Tuin

Het karakteristieke stadspark de Engels'Tuin werd vernoemd naar juffertje Engels. Een van de laatste nazaten van de Drost van Ootmarsum. Zij liet het park begin vorige eeuw (1917) na aan de stad. In het stadspark staat een theehuis waar u even heerlijk tot rust kunt komen onder het genot van een heerlijk kopje thee met lekkernij.



Cremershuis

De meest gefotografeerde gevel uit de marktstraat. Een voormalige koopmanswoning, genoemd naar de textielhandelaar Cremer, die het huis in 1656 liet bouwen.

Oriënteertafel

Op 71 meter hoge Kuiperberg bevindt zich een bijzonder rijksmonument: de Oriënteertafel. Met panorama vergezichten over grote delen van Twente en het Duitse grensgebied, heb je hier een uitzicht zoals op een ansichtkaart.





De 10 meest gestelde vragen

1. Wanneer ben ik in onderhandeling?

Als potentiële koper van een huis bent u pas in onderhandeling als de verkoper op uw bod reageert door een tegenbod te doen. U bent nog niet in onderhandeling als de verkopende makelaar aangeeft dat hij uw bod met de verkoper zal bespreken.

2. Mag een makelaar doorgaan met bezichtigingen als er al over een bod wordt onderhandeld?

Ja, dat mag. Een onderhandeling hoeft namelijk nog niet tot een verkoop te leiden. Bovendien kan het zijn dat de verkoper graag wil weten of er meer belangstelling is. Ook mag met meer dan één gegadigde tegelijk worden onderhandeld. De makelaars van Morskieft De Twentsche Makelaar zullen dit te allen tijde duidelijk melden. Wanneer al over een bod wordt onderhandeld, mag u ook een bod uitbrengen, maar met u mag pas worden onderhandeld als de eerdere onderhandeling is beëindigd. De makelaars van Morskieft De Twentsche Makelaar doen geen mededelingen over de hoogte van biedingen door anderen.

3. Wanneer ik de vraagprijs bied, moet de verkoper dan de woning aan mij verkopen?

Nee. De vraagprijs moet worden gezien als een uitnodiging tot het doen van een bod. Ook als u de vraagprijs biedt, kan de verkoper nog beslissen of hij uw bod aanvaardt of niet. Hij kan alsnog een hoger tegenbod doen.

4. Kan de verkoper de vraagprijs van een huis tijdens de onderhandeling verhogen?

Ja, de verkoper kan besluiten de vraagprijs te verhogen. Evenzo kunt u als potentiële koper besluiten uw bod tijdens de onderhandeling te verlagen. Zodra de verkopende partij een tegenbod doet, vervalt namelijk uw eerdere bod.

5. Kan ik altijd ontbindende voorwaarden laten gelden? Nee. U krijgt als koper niet automatisch een ontbindende voorwaarde. Wilt u bijvoorbeeld een ontbindende voorwaarde voor de financiering, dan moet u dit bij het uitbrengen van uw bod melden. Het is dan ook belangrijk dat de koper en de verkoper het over de ontbindende voorwaarden eens zijn voordat de koopakte wordt opgemaakt.

6. Hoe komt de koop tot stand?

De verkoper en koper moeten het over de belangrijkste zaken eens zijn, zoals de prijs, de opleveringsdatum en de ontbindende voorwaarden. Vervolgens legt de verkopende makelaar de afspraken schriftelijk vast in een koopakte. Zodra beide partijen de koopakte

hebben ondertekend en u als koper een afschrift van deze akte hebt ontvangen, treedt voor u de wettelijke bedenktijd van drie dagen in werking. Binnen deze tijd kunt u alsnog van de aankoop afzien. Doet u dit niet, zijn de financiën rond en vormen ook eventuele andere ontbindende voorwaarden geen obstakel meer, dan zal op de afgesproken opleveringsdatum de overdracht bij de notaris plaatsvinden.

7. Mag een makelaar tijdens de onderhandeling het systeem van verkoop wijzigen?

Ja, dat mag. Soms zijn er zo veel belangstellenden die de vraagprijs bieden of benaderen, dat het moeilijk is te bepalen wie de beste koper is. In dat geval kan de verkopende makelaar, in overleg met de verkoper, besluiten de lopende onderhandelingen af te breken en de biedprocedure te wijzigen. Vervolgens kan voor bijvoorbeeld een inschrijvingsprocedure worden gekozen. Hierbij hebben alle bidders een gelijke kans om het hoogste bod uit te brengen. Voordat de verkopende makelaar het systeem wijzigt, moet hij uiteraard eerst de eventueel gedane toezeggingen nakomen.

8. Wat is een optie?

In het geval van een optie zijn een geïnteresseerde koper en de verkoper het eens over de koop, maar krijgt de koper nog een bedenktijd. Hij kan deze tijd gebruiken om bijvoorbeeld een beter inzicht in zijn financiering of in de gebruiksmogelijkheden van de woning te krijgen. Een optie is bij de aankoop van een nieuwbouwwoning nog wel gebruikelijk, maar bij de aankoop van een bestaande woning niet.

9. Moet een makelaar als eerste met mij in onderhandeling gaan wanneer ik als eerste een bezichtiging vraag of als eerste een bod uitbreng?

Nee. De verkopende makelaar bepaalt samen met de verkoper de verkoopprocedure. Hebt u serieus belangstelling, vraag de makelaar dan wat uw positie is. Dit kan teleurstelling voorkomen.

10. Zit de makelaarscourtage in de 'kosten koper'?

Nee. Onder 'kosten koper' vallen de overdrachtsbelasting, de notariskosten voor het opmaken van de leveringsakte en de kosten voor de inschrijving daarvan in de registers. Daarnaast moet de koper rekening houden met de kosten voor de opmaak en inschrijving van de hypotheekakte. De kosten van een verkopende makelaar komen voor rekening van de verkoper. De kosten van de aankopende makelaar, de makelaarscourtage, komen voor rekening van de koper.



Belangrijke informatie

Notaris

Tenzij anders is vermeld, mag koper de notaris kiezen.

Ontbindende voorwaarden

Partijen kunnen dit in de onderhandelingen overeenkomen. De looptijd van deze ontbindende voorwaarden is, tenzij anders overeengekomen, 6 weken na het bereiken van de overeenstemming.

Waarborgsom

Tot zekerheid van de nakoming door koper is er een waarborgsom door koper verschuldigd van 10% van de koopsom.

Opleveringsniveau

Het pand wordt opgeleverd in de staat waarin deze zich ten tijde van het bereiken van de overeenstemming bevindt, inclusief eventuele lusten en lasten. De roerende zaken die achter blijven, staan omschreven in de lijst van zaken. Alle baten en lasten komen vanaf het moment van de overdracht voor rekening van de koper. De lopende baten en lasten worden tussen partijen verrekend door de notaris bij het transport.

Mogelijk asbest aanwezig

Let op: bij woningen die gebouwd zijn vóór 1994 kunnen er asbesthoudende materialen gebruikt zijn, ook op niet zichtbare plekken. Bij eventuele verwijdering van asbesthoudende materialen, dienen op grond van milieuwetgeving speciale maatregelen te worden genomen. Wanneer dit voor u van groot belang is voor een aankoopbeslissing dient u zelf onderzoek te verrichten. Verkoper aanvaardt geen enkele aansprakelijkheid die uit de aanwezigheid van enige asbest in de onroerende zaak kan voortvloeien.

Ouderdomsclausule standaard van toepassing bij huizen van 20 jaar en ouder

Het is koper bekend dat de onroerende zaak meer dan 20 jaar oud is, wat betekent dat de eisen die aan de bouwkwaliteit gesteld mogen worden aanzienlijk lager liggen dan bij nieuwe woningen. Het geheel of gedeeltelijk ontbreken van een of meer eigenschappen van de onroerende zaak voor normaal of bijzonder gebruik en het eventueel anderszins niet-beantwoorden van de zaak komt voor rekening en risico van de koper.

Niet zelf-bewoningsclausule

Deze clausule wordt standaard in de koopovereenkomst opgenomen wanneer een huis wordt verkocht door een verkoper die het huis niet, of geruime tijd niet, zelf heeft bewoond of gebruikt. De volgende passage wordt dan in de koopovereenkomst opgenomen:

"Koper is ermee bekend dat verkoper het verkochte (geruime tijd) zelf feitelijk niet heeft gebruikt en dat

verkoper derhalve koper niet kan informeren over eigenschappen respectievelijk gebreken aan het verkochte waarvan verkoper op de hoogte zou kunnen zijn geweest als hij het verkochte zelf feitelijk had gebruikt. In verband hiermee zijn partijen, in afwijking van artikel 6.3. van deze koopakte en artikel 7:17 lid 1 en 2 BW, overeengekomen dat dergelijke eigenschappen respectievelijk gebreken voor rekening en risico van koper komen. Koper vrijwaart verkoper voor alle eventuele aanspraken van derden."

Onderzoekspllicht & mededelingsplicht

Deze objectinformatie beoogt geen uitputtende lijst te geven met betrekking tot mogelijke aanwezige gebreken in het huis. De informatie die is vermeld, is verkregen van de eigenaar/verkoper en uit eigen waarnemingen ter plaatse en heeft als bedoeling de koper zo goed mogelijk te informeren en tegelijk te voldoen aan de op de verkoper rustende mededelingsplicht. Op grond van het Burgerlijk Wetboek, rust er op de koper van het huis een onderzoekspllicht. Dit houdt in dat de koper zelf verantwoordelijk is voor de beoordeling of de woning die eigenschappen zal bezitten die hij redelijkerwijs mag verwachten. Indien koper besluit om niet tot inschakeling van een deskundige over te gaan komen eventuele nadelige gevolgen hiervan volledig voor zijn rekening.

Bodemverontreiniging & ondergrondse tanks

Er is door de verkoper geen onderzoek verricht naar eventuele aanwezigheid van verontreinigde stoffen in de ondergrond. Voor zover verkoper bekend, is nimmer een ondergrondse tank voor de opslag van (vloei-) stoffen in de grond aangebracht, tenzij uitdrukkelijk anders vermeld. Door verkoper wordt geen enkele aansprakelijkheid aanvaard in geval van achteraf blijvende bodemverontreiniging, van welke aard dan ook.

Bouwtechnische keuring

Indien u een bouwtechnische keuring wenst te laten uitvoeren, geef dit tijdig aan tijdens de onderhandeling. Tenzij anders overeengekomen dient de koper de bouwtechnische keuring te laten plaatsvinden voor of tijdens de drie dagen bedenktijd.

Mondelinge overeenkomst is niet bindend

De koop is pas rechtsgeldig als beide partijen de koopovereenkomst hebben getekend.

Toelichtingsclausule branche brede meetinstructie

De meetinstructie is conform de branche brede meetinstructie. De meetinstructie is bedoeld om een meer eenduidige manier van meten toe te passen voor het geven van een indicatie van de gebruiksoppervlakte. De meetinstructie sluit verschillen in meetuitkomsten niet volledig uit, door bijvoorbeeld interpretatieverschillen, afrondingen of beperkingen bij het uitvoeren van de meting.

Over ons



Klantbeoordeling
op Funda

9,6
Verkoop

Morskieft De Twentsche Makelaar is gevestigd in het centrum van Ootmarsum en wordt gevormd door Anouk, Lotte, Bert en Frank Oppericht in 2002 en actief als aan- en verkoop makelaar in Noord Oost Twente. Een prachtig woon- en werkgebied waar wij alle vier geboren en getogen zijn.

Uit onderzoek van de NVM blijkt dat ons kantoor over het jaar 2020, 2021 en 2022 als beste presteert voor wat betreft doorlooptijd en verkoopprijs in de gemeente Dinkelland en Tubbergen. Iets waar wij trots op zijn.

Wij hebben plezier in ons werk, passie voor ons vak en gaan ervoor. Kwaliteit, creativiteit en integriteit zijn onze sleutelwoorden.

Benieuwd naar onze unieke werkwijze? Dat vertellen wij u graag tijdens een vrijblijvend gesprek bij u thuis of kom gerust een bezoek brengen aan ons kantoor. U bent van harte welkom!

Wij ontzorgen u van A tot Z!

Snel verkopen? Met de hoogste opbrengst?

Vershil in transactieprijs - vraagprijs (Gemeente Dinkelland en Tubbergen)

	Morskieft	Gemiddeld
2020	2,1 %	-0,42 %
2021	4,7 %	2,9 %
2022	-3,1%	-2,7%

Gemiddelde verkooptijd in dagen (Gemeente Dinkelland en Tubbergen)

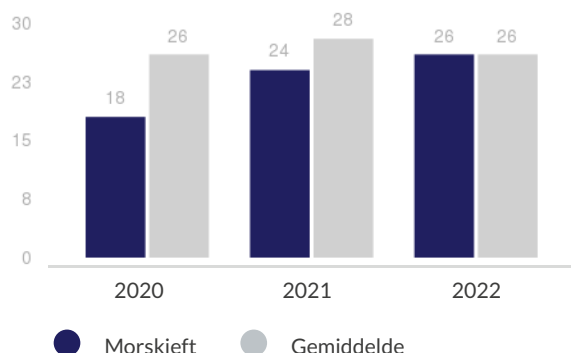

INTERESSE
in Erve Spölman?

En ook
genieten
van de
prachtige
omgeving?



Neem dan contact op met ons kantoor:

Morskieft 'De Twentsche Makelaar'

Grotestraat 22

7631 BV Ootmarsum

0541 350931

info@morskieftmakelaar.nl

www.detwentschemakelaar.nl



Deze informatie is door ons met de nodige zorgvuldigheid samengesteld. Onzerzijds wordt echter geen enkele aansprakelijkheid aanvaard voor enige onvolledigheid, onjuistheid of anderszins, dan wel de gevolgen daarvan. Alle opgegeven maten en oppervlakten zijn indicatief.